

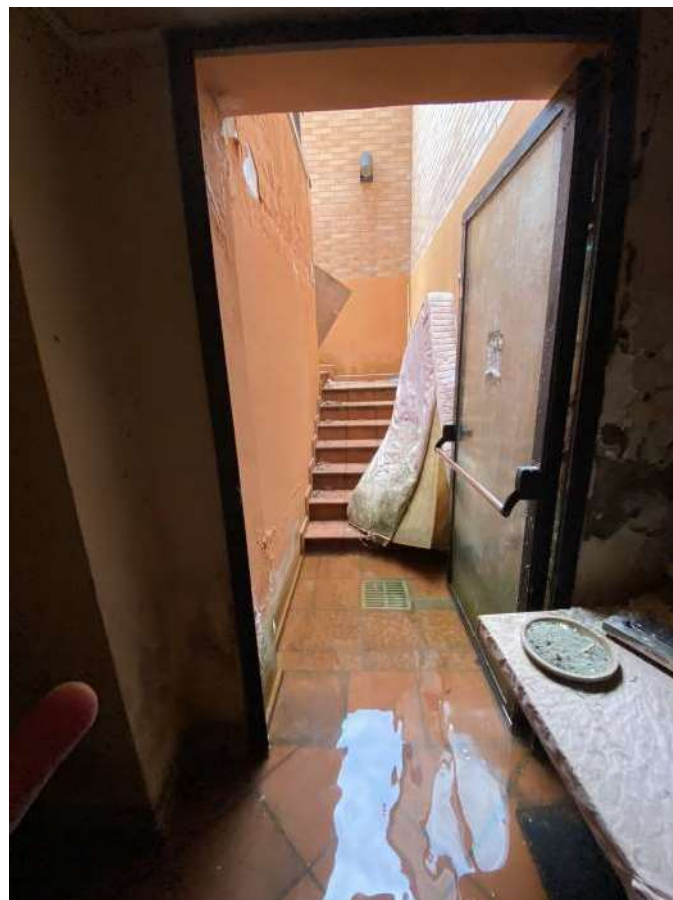





EX ristorante P.Seminterrato







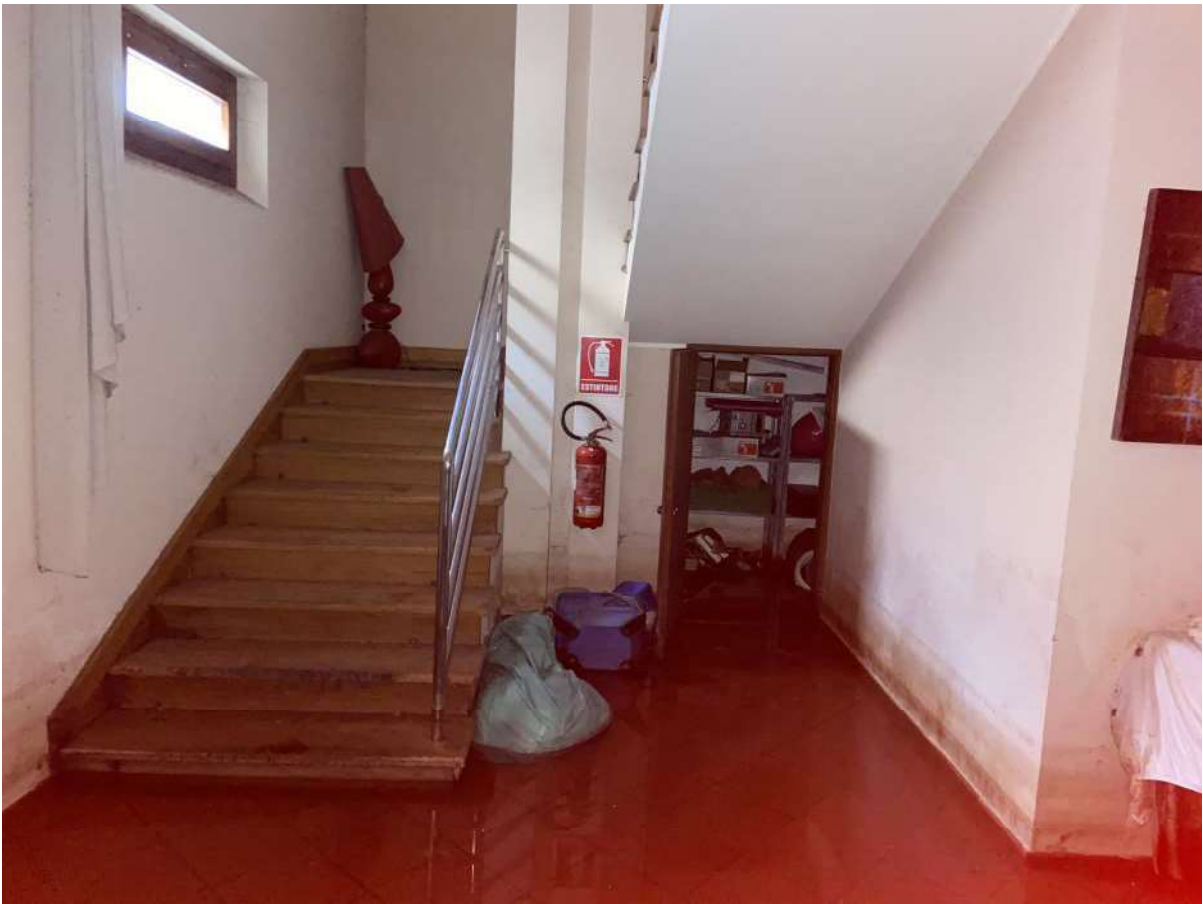

Piano
Rialzato











ALLEGATI al : Rapporto di valutazione immobiliare-ASKAR -CERERE LAND













vista della proprieta' dall'alto e vista della centrale termica in corpo staccato





centrale termica in corpo staccato raggiungibile da androne condominiale e corte di terzi









Allegato B)

Planimetria dimostrativa degli immobili;

Fondo Comune di Investimento Immobiliare di tipo chiuso speculativo riservato a investitori qualificati:
CERERE LAND

PLANIMETRIA DIMOSTRATIVA 1 : 200

dell'immobile in PIEVE DI CENTO (Bo) , Via Matteotti 30-30a

PIANO TERRA

PAG.1 di 2

LOTTO 15



stralcio di mappa catastale 1 : 1000

Comune di Pieve di Cento

Foglio 18

Mapp. 384 parte
Mapp. 3782 - 3361

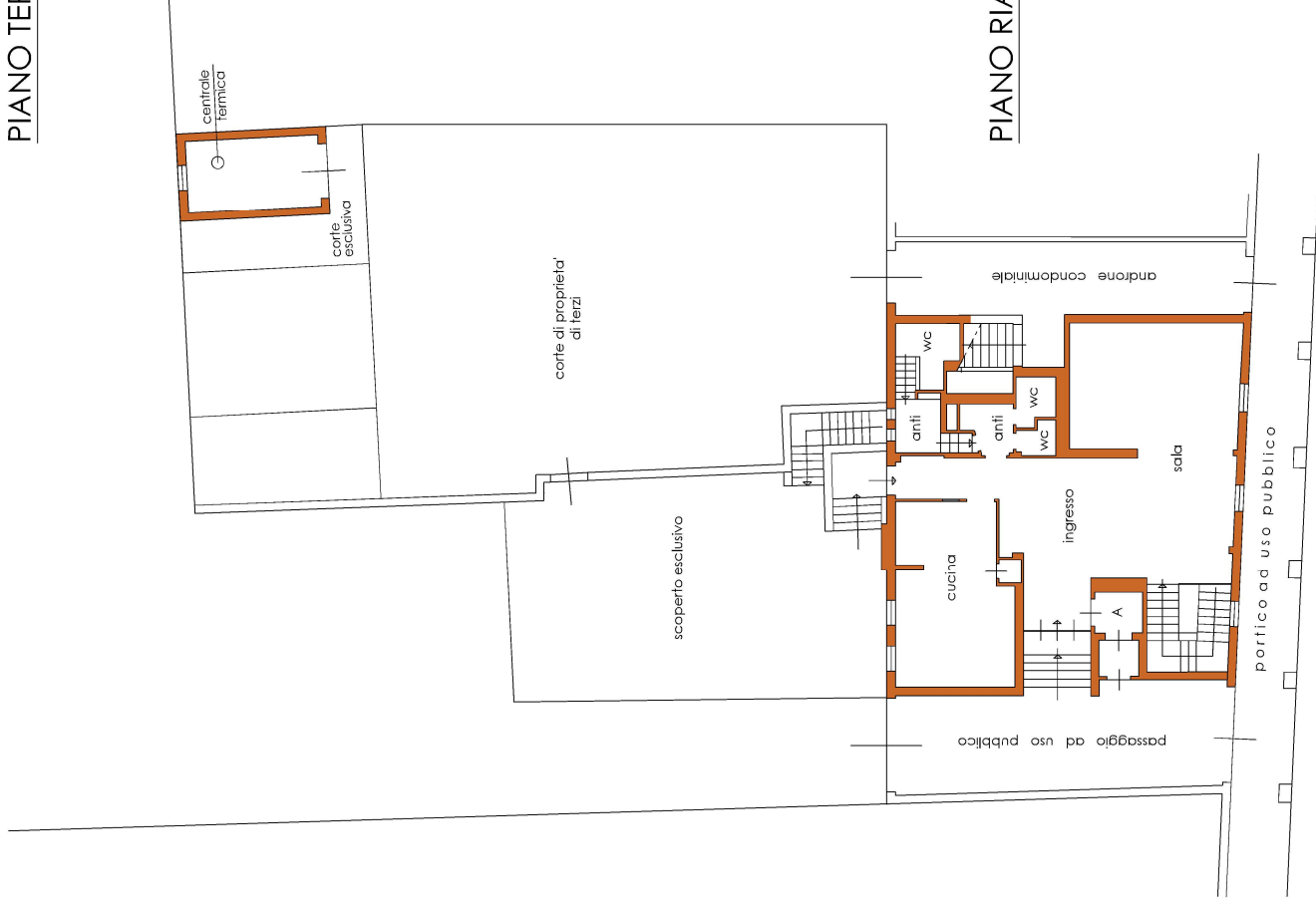

PIANO RIALZATO

Fondo Comune di Investimento Immobiliare di
tipo chiuso speculativo riservato a investitori
qualificati: CERERE LAND

PAG.2 di 2

LOTTO 15

PLANIMETRIA DIMOSTRATIVA 1 : 200
dell'immobile in PIEVE DI CENTO (Bo) , Via Matteotti 30-30a

PIANO SEMINTERRATO

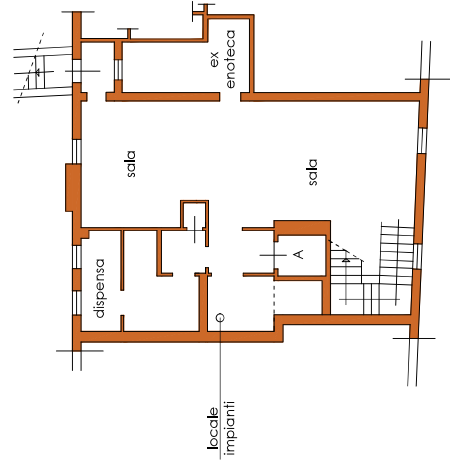

PIANO SECONDO (mansardato)



PIANO PRIMO

