

**Arch. ACERRA Francesco**

Via Sempione n.78 - 20028 San Vittore Olona (MI)

cell. 331.7288954

pec [archacerra@pec.it](mailto:archacerra@pec.it)mail [archacerra@gmail.com](mailto:archacerra@gmail.com)

Milano, 20 giugno 2025

**TRIBUNALE DI MILANO**Sezione 2<sup>a</sup> Civile – Crisi d'impresaL.G. n. **136/2025 del 14/3/2025 - Impresa Edile Edward di Barbora Srl**

(cod. fisc. 06795180964), sede legale Senago (MI) via Appiani 18

G.D.: **dott.ssa Vincenza Agnese**CG: **dott.ssa Patrizia Meranda**

C.D.C. non costituito

Istanza n. 2

**RELAZIONE DI STIMA BENI MOBILIARI****ATTREZZATURE PER L'EDILIZIA**

Beni custoditi in Magazzino a Senago (MI), via Toscanini	
<b>Lotto 22</b>	N. 3 MARTELLI PERFORATORI HITACHI MOD. DH 45 MR N.1 MARTELLO PERFORATORE HITACHI MOD. DH 50 MR N.3 PERFORATORI HILTI TE 6-A22 A BATTERIA N.2 PERFORATORI HILTI COMBINATO TE 30-AVR1763031277 N.1 PERFORATORE HILTI TE 30-M-AVR TPS 230V N.2 PERFORATORI HILTI COMBINATO 70-ATC/AVR 230V N.1 DEMOLITORE HILTI TE 700-AVR 230V TPS N.1 CASSONE PORTA ATTREZZI MM 1800 PORTATA 350 KG N.1 CONVERTITORE SIRTE SK1M
<b>Lotto 23</b>	N.1 MARTELLO DEMOLIT. GHS 27 N.1 CAROTATRICE HILTI DIAMANTE DD 200 + TELAIO + MANDRINO N.1 CAROTATRICE HILTI DIAM. DD110-D TPS 230V N.3 AVVITATORI A BATTERIA HILTI MOD. SD 5000 N.1 TRAPANO HILTI AVVIT BATT SF 22-A C/ACCESSORI N. 2 PISTOLE A GAS PASLODE MOD. IM 350 N.1 INCHIODATRICE HILTI MOD. DX 76 N.1 PINZA IDRAULICA MONTAGRAPP MOD. 315
<b>Lotto 24</b>	N.1 LASER HILTI PM 40-MG KIT PER IMPIANTISTA N.1 LASER HILTI ROTANTE PR 30-HVS A12 N.1 LASER HILTI ROTANTE PR 3-HVSG N.1 TREMPIEDE HILTI PRA 90 N.1 IDRHAUS FER VIDEOCAMERA VISION PLUS N.1 ASPIRATUTTO HILTI VC 20-U 230V N.1 IDROPULITRICE BLUE CLEAN 1003 N.1 RASA ERBA KAAZ LM5360 HXA N.1 SABBIATRICE IBIX MOD. F9 N.1 PISTOLA PNEUMATICA AD ARIA

	N.1 ARGANO ELETTRICO L'EUROPA N.1 ARGANO ELETTRICO F.LLI SALVI N.1 ELEVATORE IMER MOD. AIRONE 200MCP1
<b>Lotto 25</b>	N.1 SEGA CIRCOLARE CARPENTERIA MAFELL MKS130EC N.1 SEGA A NASTRO MAFEL Z5Ec N.1 SEGA A CATENA MAFEL ZSxEC 400HM CON CARRELLO N.1 SEGA LEGNO TRIAX MA 350 N.1 SEGA LEGNO MAXIMA N.1 SEGA LEGNO POLIERI N.1 SEGA LEGNO EDILSIDER N.1 SEGA A NASTRO MOD SPH 505 R/230V N.1 PIEGATRICE FERRO TONDO DA EDILIZIA MARCA CAMOGLIO N.1 CLIPPER NORTON CGW C/DISCO MATR. 12412 N.1 PLASMA MARCA TECNICA MOD. 34 K
<b>Lotto 26</b>	N.4 QUADRI ELETTRICI DA CANTIERE S-ELETTRIC N.4 QUADRI ELETTRICI DA CANTIERE GEWIS N.3 QUADRI ELETTRICI DA CANTIERE FRIGGERI 4 PRESE N.2 QUADRI ELETTRICI DA CANTIERE
<b>Lotto 27</b>	N.104 PANNELLI MAXIM ALU N.4 PANNELLI MAXIM ALU + ANGOLO N.4 ANGOLI DISARMO 300X25X25 N.3 PANNELLI MAXIM ALU 300X50 CM + ANGOLO CERNIERA E DISARMO N.136 TAVOLE DA PONTE IN LEGNO DA 4ML N.2 BAGNI CHIMICI IN PVC N.1 BENNA TUBO EUROPA LT.500
<b>Lotto 28</b>	N.1 TRABATTELLO LAYHER (dim. 2x2x10hmax) ELEMENTI DI PONTEGGIO LAYHER: - n.69 traversi a u t14 da 1.09m + n.38 da 1.57m + n.27 da 2.07m - n.57 correnti lw, acc. da 1.09m + n.41 da 1.57m + n.97 da 2.07m + n.52 da 2.57m + n.39 da 3.07m - n.40 montanti acc. c/spina da 2.00m + n.39 da 3.00m - n.11 impalcati acciaio da 0.19x2.07m + n.5 da 0.19x2.57m + n.12 da 0.19x3.07m - n.14 impalc. acciaio t4 da 0.32x1.09m + n.90 da 0.32x2.07m + n.38 da 0.32x2.57m + n.29 da 0.32x3.07m - n.2 imp. robust c/bot+scala, 2.07m - n.33 fermapiede legno da 0.15x0.73m + n.60 da 0.15x1.09m + n.10 da 0.15x1.57m + n.84 da 0.15x2.07m + n.4 da 0.15x2.57m + n.7 da 0.15x3.07m - n.5 ringh. int. rampa x sbarco ch22 - n.5 rampa all.t4 0.64x2.57m - n.52 diag. campata varie misure lungh. 3.20m + n.56 lungh. 2.45m - n.13 contenitori universali
<b>Lotto 29</b>	N. 1 SCRIVANIA DOPPIA + - N. 4 SEDIE N. 2 COMPUTER APPLE MAC N. 1 PLOTTER HP 50042 S/NESA 0600307 N. 1 MACBOOK AIR 13" N. 1 IPAD PRO 12.9

## INDICE

1. PREMESSA _____	pag. 4
2. IDENTIFICAZIONE DEI BENI _____	pag. 4
3. CRITERI DI STIMA ADOTTATI _____	pag. 5
4. DESCRIZIONE E STIMA DEI BENI _____	pag. 6
5. RIEPILOGO VALORI DI STIMA E CONCLUSIONI _____	pag. 13

## 1. PREMESSA

Il sottoscritto Arch. Francesco Acerra, codice fiscale CRRFNC71P16B963Z – partita iva n. 02214110039, con studio in via Sempione n.78 - 20028 San Vittore Olona (MI), iscritto all'Ordine degli Architetti della Provincia di Milano al n.23262, Perito Estimatore con nomina del 19/03/2025 autorizzata dal G.D.: dott.ssa Vincenza Agnese nella procedura in epigrafe, a seguito della richiesta formulata dalla Curatrice dott.ssa Patrizia Meranda, di valutare altri beni mobili (ulteriori rispetto a quelli delle prime due perizie) di proprietà dell'Impresa Edile Edward di Barbora Srl in Liquidazione, tra quelli rientranti nel compendio della procedura, ha provveduto alla redazione e stesura della presente relazione di stima.

Nella presente perizia viene esposto il valore effettivamente attribuibile ai singoli beni, il quale risulta essere non superiore alla loro consistenza, alla loro capacità produttiva, all'effettiva possibilità economica di utilizzazione in impresa, nonché ai valori correnti.

## 2. IDENTIFICAZIONE DEI BENI

I beni oggetto della presente stima appartengono all'Impresa Edile Edward di Barbora Srl in liquidazione, ditta di costruzioni edili in genere, proprietaria di beni mobili ed immobili e attiva da diversi anni nel settore delle costruzioni edili, principalmente operante nell'area nord-ovest della provincia di Milano.

Per l'identificazione dei beni inventariati sono stati esaminati Libri Cespiti e Fatture di Acquisto e, per accertarne lo stato e le caratteristiche (consistenza, vetustà, quantità, stato manutentivo), nonché il grado di commerciabilità, sono stati effettuati più sopralluoghi presso i siti in cui gli stessi sono dislocati.

Unitamente agli amministratori della società in liquidazione, si è provveduto ad effettuare una ricognizione dei beni per constatarne lo stato d'uso dove è stato possibile, effettuare rilievi fotografici.

L'elenco dei beni oggetto di questa terza stima è quello riportato in epigrafe e riguarda solo una parte dei beni rientranti nel compendio della procedura.

Detti beni da mettere a base d'asta, sono custoditi presso il Magazzino dell'Impresa Edile Edward di Barbora Srl in Liquidazione a Senago (MI) via Toscanini.

**N.B.:** Per i beni non più reperibili, quelli mancanti, il loro valore è stato equamente compensato da altri beni di pari valore sempre custoditi presso il predetto Magazzino.

A titolo esemplificativo si riportano i beni sostituiti in compensazione:

MARTELLO PERFORATORE HITACHI DH45ME  
POTATORE TEDESCO MARUIAMA  
LASER COMBINATO PMC  
QUADRO ELETTRICO DA CANTIERE IP66

*sostituiti con*

N.4 QUADRI ELETTRICI DA CANTIERE S-ELETTRIC

---

PRESSATRICE REMS POWERPRESSACC BASIC-PACK  
ELEVATORE IMER ET 150 N/V  
QUADRO MOBILE 63A 6 PRESE - N. 5 PEZZI  
MULTIDETECTOR HILTI PS 50

*sostituiti con*

N.4 QUADRI ELETTRICI DA CANTIERE GEWIS

---

TRAPANO HILTI AVVIT BATT SF 22-A

*sostituito con*

QUADRO ELETTRICO DA CANTIERE VALSESIA

---

SEGA LEGNO KAPRIOL SL 315

*sostituito con*

SEGA LEGNO MAXIMA

---

TRONCATRICE del 2021

*sostituito con*

SEGA LEGNO POLIERI

---

SEGA LEGNO KAPRIOL SL 315

*sostituito con*

SEGA LEGNO EDILSIDER

---

CAROTATRICE CAROMAX MOD. 1800 MAXIMA

*sostituito con*

ARGANO ELETTRICO L'EUROPA

---

ELEVATORE IMER MOD. AIRONE 200MCP1

*sostituito con*

ARGANO ELETTRICO F.LLI SALVI

---

LASER ROTANTE HILTI MOD. PR 25

*sostituito con*

N.2 BAGNI CHIMICI IN PVC

---

LASER ROTANTE HILTI MOD. PR 25

*sostituito con*

N.136 TAVOLE DA PONTE IN LEGNO DA 4ML

---

### 3. CRITERI DI STIMA ADOTTATI

Al fine di poter procedere ad una corretta determinazione dei valori dei beni inventariati, per tutti i beni analizzati si è proceduto ad effettuare una indagine di mercato atta a valutare la attuale presenza in commercio degli stessi, lo stato dei fornitori, la situazione economica generale del settore merceologico in esame.

Il metodo di stima applicato è, pertanto, quello del "benchmark", cioè della comparazione di tali beni con quelli analoghi presenti in commercio, effettuando interviste a fornitori e commercianti del settore specifico, consultando siti web specializzati operanti nel settore, valutando le componenti di abbattimento derivanti da:

- assenza di prova;
- assenza di garanzia;
- oneri di smontaggio;
- oneri di trasporto;
- ricondizionamento e messa in funzione;
- messa a norma secondo le norme vigenti.

Il valore di stima tiene conto del fatto che l'acquisto in sede di LG non offre garanzia per vizi e/o difetti.

Dopo il voluminoso lavoro di verifica il loco, ricerca, raffronto e confronto con i trend di mercato attuali, consultazione delle case ed aziende costruttrici di mezzi, macchine e attrezzature, il perito ha effettuato le valutazioni del caso, attribuendo ai singoli prodotti e cespiti il valore di mercato ritenuto più congruo.

La stima è stata redatta considerando l'anno di costruzione e lo stato di conservazione uso e manutenzione del bene, controllando visivamente lo stato di conservazione degli stessi, anche se non è stato possibile verificare di ognuno il corretto funzionamento.

Per quanto riguarda la funzionalità e l'efficienza delle attrezzature da lavoro edile ad elevato utilizzo in condizioni gravose di lavoro, si ritiene che la maggior parte di esse siano funzionanti essendo state utilizzate con regolarità fino alla chiusura dell'attività della ditta così come riferito dai titolari, resta comunque il fatto che debbano essere verificate a cura del futuro acquirente, in quanto è molto probabile che siano necessari lavori di ripristino o di manutenzione.

Pertanto al fine di determinare il valore di stima, doverosamente prudentiale, del bene che tenga in considerazione l'impossibilità di fornire una precisa definizione dello stato di funzionamento del bene stesso, né una definizione sicura del grado di usura, è stata applicata una riduzione al valore di mercato, oltre a un ulteriore deprezzamento dovuto alla movimentazione dei beni.

Il valore preso a riferimento riguarda, nella fattispecie, la quotazione che i beni spunterebbero qualora fossero immessi sul mercato nello stato attuale, ossia senza subire alcun processo di trasformazione o di ripristino, ovvero tenendo conto che l'eventuale acquirente dovrà accollarsi i costi per lo smobilizzo, il ricondizionamento e l'adeguamento alle normative di sicurezza.

È opportuno precisare che tutti i valori espressi in perizia sono al netto di iva (ove dovuta per legge).

#### **4. DESCRIZIONE E STIMA DEI BENI**

Di seguito si riportano le schede con indicate le caratteristiche (corredate da fotografie) e il valore di stima attribuito ai beni visionati durante il sopralluogo (valori derivanti dall'applicazione dei criteri sopra esposti). Beni raggruppati per genere e custoditi in Magazzino a Senago (MI), via Toscanini:

Lotto 22



- N. 3 MARTELLI PERFORATORI HITACHI MOD. DH 45 MR
- N.1 MARTELLO PERFORATORE HITACHI MOD. DH 50 MR
- N.3 PERFORATORI HILTI TE 6-A22 A BATTERIA
- N.2 PERFORATORI HILTI COMBINATO TE 30-AVR1763031277
- N.1 PERFORATORE HILTI TE 30-M-AVR TPS 230V
- N.2 PERFORATORI HILTI COMBINATO 70-ATC/AVR 230V
- N.1 DEMOLITORE HILTI TE 700-AVR 230V TPS
- N.1 CASSONE PORTA ATTREZZI MM 1800 PORTATA 350 KG
- N.1 CONVERTITORE SIRTE SK1M

acquistati tra il 2010 e il 2022

in buono stato

**VALORE DI STIMA: 3.400,00 € (tremilaquattrocento/00 euro) oltre IVA**



Lotto 23

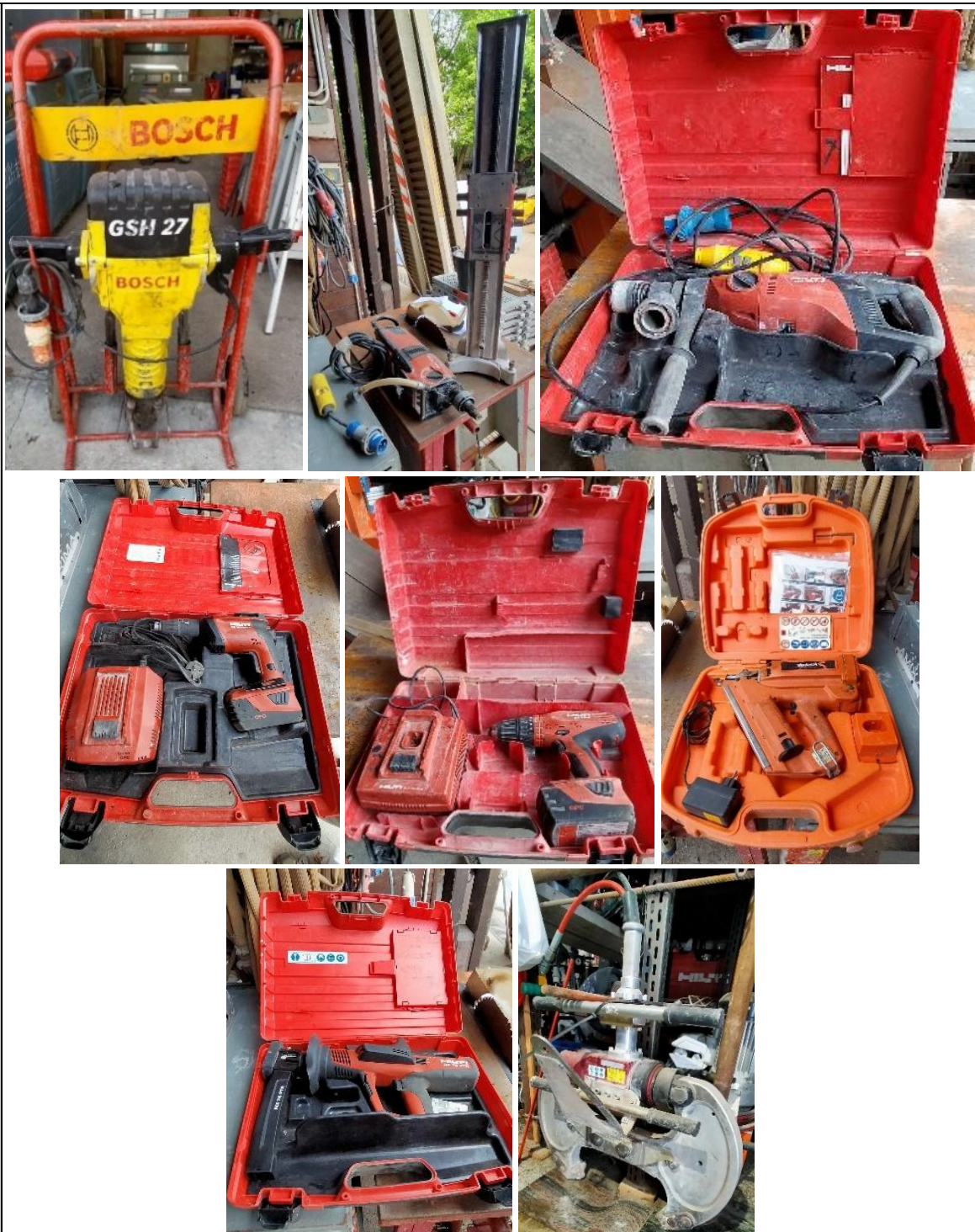

N.1 MARTELLO DEMOLIT. GHS 27

N.1 CAROTATRICE HILTI DIAMANTE DD 200 + TELAIO + MANDRINO

N.1 CAROTATRICE HILTI DIAM. DD110-D TPS 230V

N.3 AVVITATORI A BATTERIA HILTI MOD. SD 5000

N.1 TRAPANO HILTI AVVIT BATT SF 22-A C/ACCESSORI

N. 2 PISTOLE A GAS PASLODE MOD. IM 350

N.1 INCHIODATRICE HILTI MOD. DX 76

N.1 PINZA IDRAULICA MONTAGRAPP A MOD. 315

acquistati tra il 20010 e il 2019

in buono stato

**VALORE DI STIMA: 4.400,00 € (quattromilaquattrocento/00 euro) oltre IVA**



Lotto 24



N.1 LASER HILTI PM 40-MG KIT PER IMPIANTISTA

N.1 LASER HILTI ROTANTE PR 30-HVS A12

N.1 LASER HILTI ROTANTE PR 3-HVSG

N.1 TREPPIEDE HILTI PRA 90

N.1 IDRHAUS FER VIDEOCAMERA VISION PLUS

N.1 ASPIRATUTTO HILTI VC 20-U 230V

N.1 IDROPULTRICE BLUE CLEAN 1003

N.1 RASA ERBA KAAZ LM5360 HXA

N.1 SABBIATRICE IBIX MOD. F9

N.1 PISTOLA PNEUMATICA AD ARIA

N.1 ARGANO ELETTRICO L'EUROPA

N.1 ARGANO ELETTRICO F.LLI SALVI

N.1 ELEVATORE IMER MOD. AIRONE 200MCP1

acquistati tra il 2010 e il 2023

in buono stato

**VALORE DI STIMA: 3.500,00 € (tremilacinquecento/00 euro) oltre IVA**



Lotto 25

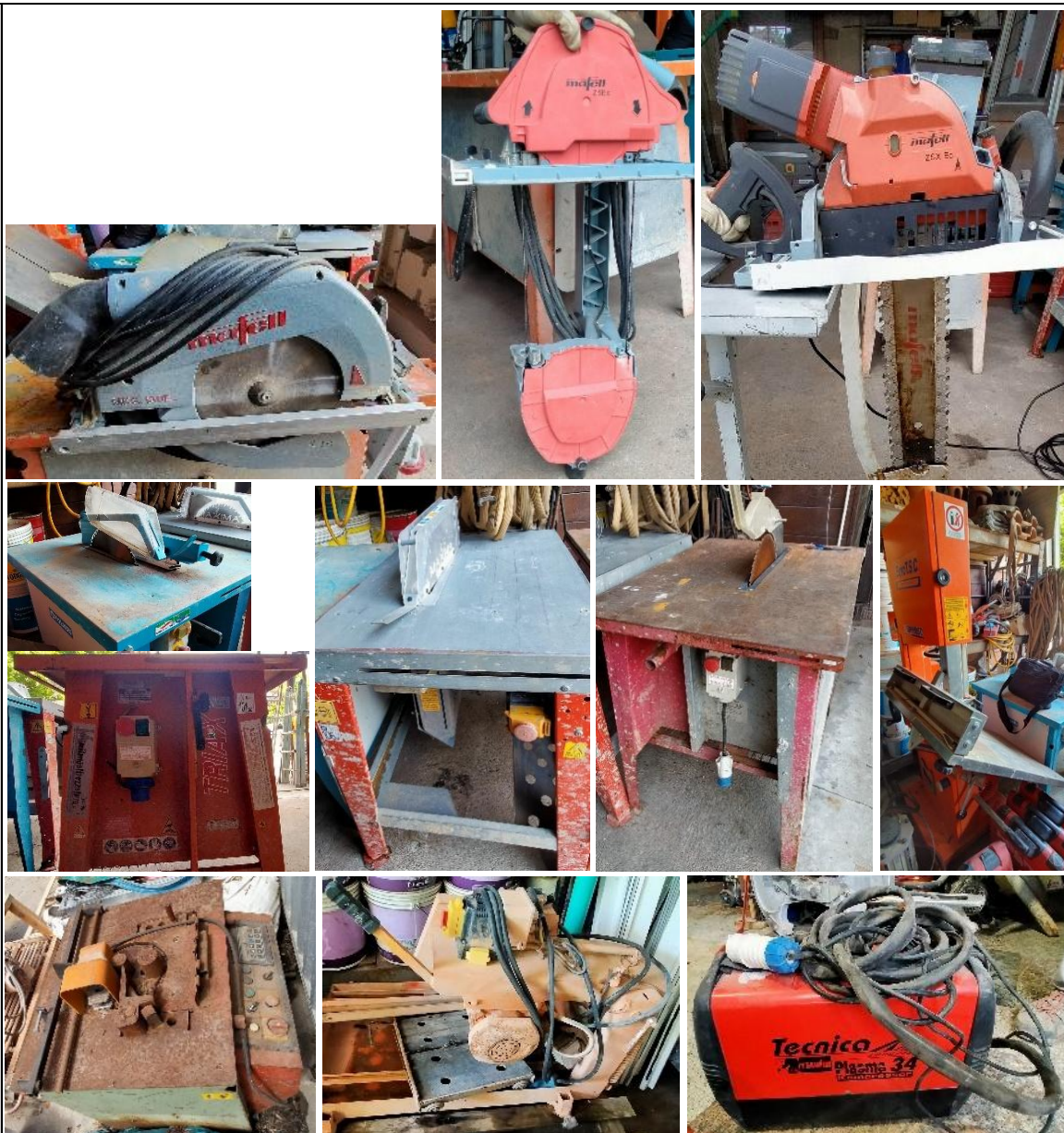

N.1 SEGA CIRCOLARE CARPENTERIA MAFELL MKS130EC

N.1 SEGA A NASTRO MAFEL Z5Ec

N.1 SEGA A CATENA MAFEL ZSxEC 400HM CON CARRELLO

N.1 SEGA LEGNO TRIAX MA 350

N.1 SEGA LEGNO MAXIMA

N.1 SEGA LEGNO POLIERI

N.1 SEGA LEGNO EDILSIDER

N.1 SEGA A NASTRO MOD SPH 505 R/230V

N.1 PIEGATRICE FERRO TONDO DA EDILIZIA MARCA CAMOGLIO

N.1 CLIPPER NORTON CGW C/DISCO MATR. 12412

N.1 PLASMA MARCA TECNICA MOD. 34 K

acquistate tra il 2010 e il 2021

in buono stato

**VALORE DI STIMA: 4.000,00 € (quattromila/00 euro) oltre IVA**

Lotto 26



N.4 QUADRI ELETTRICI DA CANTIERE S-ELETTRIC  
 N.4 QUADRI ELETTRICI DA CANTIERE GEWIS  
 N.3 QUADRI ELETTRICI DA CANTIERE FRIGGERI 4 PRESE  
 N.2 QUADRI ELETTRICI DA CANTIERE

acquistati tra il 2011 e il 2019  
 in buono stato

**VALORE DI STIMA: 2.600,00 € (duemilaseicento/00 euro) oltre IVA**

Lotto 27



N.104 PANNELLI MAXIM ALU  
 N.4 PANNELLI MAXIM ALU + ANGOLO  
 N.4 ANGOLI DISARMO 300X25X25  
 N.3 PANNELLI MAXIM ALU 300X50 CM + ANGOLO CERNIERA E DISARMO  
 N.136 TAVOLE DA PONTE IN LEGNO DA 4ML  
 N.2 BAGNI CHIMICI IN PVC  
 N.1 BENNA TUBO EUROPA LT.500

acquistati tra il 2010 e il 2024  
 in buono stato

**VALORE DI STIMA: 11.200,00 € (undicimiladuecento/00 euro) oltre IVA**



<p><b>Lotto 28</b></p>	<div data-bbox="311 138 1468 555">  </div> <p style="text-align: center;"><b>TRABATTELLO LAYHER (dim. 2x2x10hmax)</b>  <b>ELEMENTI DI PONTEGGIO LAYHER:</b></p> <ul style="list-style-type: none"> <li>- n.69 traversi a u t14 da 1.09m + n.38 da 1.57m + n.27 da 2.07m</li> <li>- n.57 correnti lw, acc. da 1.09m + n.41 da 1.57m + n.97 da 2.07m + n.52 da 2.57m + n.39 da 3.07m</li> <li>- n.40 montanti acc. c/spina da 2.00m + n.39 da 3.00m</li> <li>- n.11 impalcati acciaio da 0.19x2.07m + n.5 da 0.19x2.57m + n.12 da 0.19x3.07m</li> <li>- n.14 impalc. acciaio t4 da 0.32x1.09m + n.90 da 0.32x2.07m + n.38 da 0.32x2.57m + n.29 da 0.32x3.07m</li> <li>- n.2 imp. robust c/bot+scala, 2.07m</li> <li>- n.33 fermapiede legno da 0.15x0.73m + n.60 da 0.15x1.09m + n.10 da 0.15x1.57m + n.84 da 0.15x2.07m + n.4 da 0.15x2.57m + n.7 da 0.15x3.07m</li> <li>- n.5 ringh. int. rampa x sbarco ch22</li> <li>- n.5 rampa all.t4 0.64x2.57m</li> <li>- n.52 diag. campata varie misure lungh. 3.20m + n.56 lungh. 2.45m</li> <li>- n.13 contenitori universali</li> </ul> <p style="text-align: center;">acquistati tra il 2011 e il 2024  in buono stato</p> <p style="text-align: center;"><b>VALORE DI STIMA: 2.000,00 € (mille/00 euro) oltre IVA</b></p>
------------------------	--

<p><b>Lotto 29</b></p>	<div data-bbox="311 1243 1468 1518">  </div> <p style="text-align: center;"><b>N. 1 SCRIVANIA DOPPIA + - N. 4 SEDIE</b>  <b>N. 2 COMPUTER APPLE MAC</b>  <b>N. 1 PLOTTER HP 50042 S/NESA 0600307</b>  <b>N. 1 MACBOOK AIR 13"</b>  <b>N. 1 IPAD PRO 12.9</b></p> <p style="text-align: center;">acquistati tra il 2010 e il 2017  in buono stato</p> <p style="text-align: center;"><b>VALORE DI STIMA: 1.000,00 € (mille/00 euro) oltre IVA</b></p>
------------------------	--

## 5. RIEPILOGO VALORI DI STIMA E CONCLUSIONI

Sviluppate le considerazioni volte alla definizione del presumibile valore di realizzo impiegando i criteri sopra illustrati, si riepilogano i valori di stima dei singoli lotti sopra riportati:

Beni custoditi in Magazzino a Senago (MI), via Toscanini		Valore Stimato
<b>Lotto 22</b>	N. 3 MARTELLI PERFORATORI HITACHI MOD. DH 45 MR N.1 MARTELLO PERFORATORE HITACHI MOD. DH 50 MR N.3 PERFORATORI HILTI TE 6-A22 A BATTERIA N.2 PERFORATORI HILTI COMBINATO TE 30-AVR1763031277 N.1 PERFORATORE HILTI TE 30-M-AVR TPS 230V N.2 PERFORATORI HILTI COMBINATO 70-ATC/AVR 230V N.1 DEMOLITORE HILTI TE 700-AVR 230V TPS N.1 CASSONE PORTA ATTREZZI MM 1800 PORTATA 350 KG N.1 CONVERTITORE SIRTE SK1M	<b>3.400,00 €</b>
<b>Lotto 23</b>	N.1 MARTELLO DEMOLIT. GHS 27 N.1 CAROTATRICE HILTI DIAMANTE DD 200 + TELAIO + MANDRINO N.1 CAROTATRICE HILTI DIAM. DD110-D TPS 230V N.3 AVVITATORI A BATTERIA HILTI MOD. SD 5000 N.1 TRAPANO HILTI AVVIT BATT SF 22-A C/ACCESSORI N. 2 PISTOLE A GAS PASLODE MOD. IM 350 N.1 INCHIODATRICE HILTI MOD. DX 76 N.1 PINZA IDRAULICA MONTAGRAPP MOD. 315	<b>4.400,00 €</b>
<b>Lotto 24</b>	N.1 LASER HILTI PM 40-MG KIT PER IMPIANTISTA N.1 LASER HILTI ROTANTE PR 30-HVS A12 N.1 LASER HILTI ROTANTE PR 3-HVSG N.1 TREPPIEDE HILTI PRA 90 N.1 IDRHAUS FER VIDEOCAMERA VISION PLUS N.1 ASPIRATUTTO HILTI VC 20-U 230V N.1 IDROPULITRICE BLUE CLEAN 1003 N.1 RASA ERBA KAAZ LM5360 HXA N.1 SABBIATRICE IBIX MOD. F9 N.1 PISTOLA PNEUMATICA AD ARIA N.1 ARGANO ELETTRICO L'EUROPA N.1 ARGANO ELETTRICO F.LLI SALVI N.1 ELEVATORE IMER MOD. AIRONE 200MCP1	<b>3.500,00 €</b>
<b>Lotto 25</b>	N.1 SEGA CIRCOLARE CARPENTERIA MAFELL MKS130EC N.1 SEGA A NASTRO MAFEL Z5Ec N.1 SEGA A CATENA MAFEL ZSxEC 400HM CON CARRELLO N.1 SEGA LEGNO TRIAX MA 350 N.1 SEGA LEGNO MAXIMA N.1 SEGA LEGNO POLIERI N.1 SEGA LEGNO EDILSIDER N.1 SEGA A NASTRO MOD SPH 505 R/230V N.1 PIEGATRICE FERRO TONDO DA EDILIZIA MARCA CAMOGLIO N.1 CLIPPER NORTON CGW C/DISCO MATR. 12412	<b>4.000,00 €</b>



	N.1 PLASMA MARCA TECNICA MOD. 34 K	
<b>Lotto 26</b>	N.4 QUADRI ELETTRICI DA CANTIERE S-ELETTRIC N.4 QUADRI ELETTRICI DA CANTIERE GEWIS N.3 QUADRI ELETTRICI DA CANTIERE FRIGGERI 4 PRESE N.2 QUADRI ELETTRICI DA CANTIERE	<b>2.600,00 €</b>
<b>Lotto 27</b>	N.104 PANNELLI MAXIM ALU N.4 PANNELLI MAXIM ALU + ANGOLO N.4 ANGOLI DISARMO 300X25X25 N.3 PANNELLI MAXIM ALU 300X50 CM + ANGOLO CERNIERA E DISARMO N.136 TAVOLE DA PONTE IN LEGNO DA 4ML N.2 BAGNI CHIMICI IN PVC N.1 BENNA TUBO EUROPA LT.500	<b>11.200,00 €</b>
<b>Lotto 28</b>	N.1 TRABATTELLO LAYHER (dim. 2x2x10hmax) ELEMENTI DI PONTEGGIO LAYHER: - n.69 traversi a u t14 da 1.09m + n.38 da 1.57m + n.27 da 2.07m - n.57 correnti lw, acc. da 1.09m + n.41 da 1.57m + n.97 da 2.07m + n.52 da 2.57m + n.39 da 3.07m - n.40 montanti acc. c/spina da 2.00m + n.39 da 3.00m - n.11 impalcati acciaio da 0.19x2.07m + n.5 da 0.19x2.57m + n.12 da 0.19x3.07m - n.14 impalc. acciaio t4 da 0.32x1.09m + n.90 da 0.32x2.07m + n.38 da 0.32x2.57m + n.29 da 0.32x3.07m - n.2 imp. robust c/bot+scala, 2.07m - n.33 fermapiede legno da 0.15x0.73m + n.60 da 0.15x1.09m + n.10 da 0.15x1.57m + n.84 da 0.15x2.07m + n.4 da 0.15x2.57m + n.7 da 0.15x3.07m - n.5 ringh. int. rampa x sbarco ch22 - n.5 rampa all.t4 0.64x2.57m - n.52 diag. campata varie misure lungh. 3.20m + n.56 lungh. 2.45m - n.13 contenitori universali	<b>2.000,00 €</b>
<b>Lotto 29</b>	N. 1 SCRIVANIA DOPPIA + - N. 4 SEDIE N. 2 COMPUTER APPLE MAC N. 1 PLOTTER HP 50042 S/NESA 0600307 N. 1 MACBOOK AIR 13" N. 1 IPAD PRO 12.9	<b>1.000,00 €</b>

Si precisa che i valori di stima si intendono al netto di IVA, ove dovuta.

**32.100,00 €**

**N.B.:** si ribadisce che i beni sono stati valutati nello stato di fatto in cui si trovano, senza ulteriore verifica diretta da parte del perito oltre quanto sopra indicato, come pure dell'esistenza di eventuali vizi, anche occulti.

Il sottoscritto estimatore, ritenendo di aver espletato in ogni sua parte il mandato ricevuto, rassegna la presente relazione e, nel ringraziare per la fiducia accordatagli rimane a disposizione di G.D. e C.G. per qualsiasi chiarimento e/o necessità.

*Il Perito Estimatore*

**Dott. Arch. Francesco Acerra**

