

*Dr. Ing. Camillo Corona*

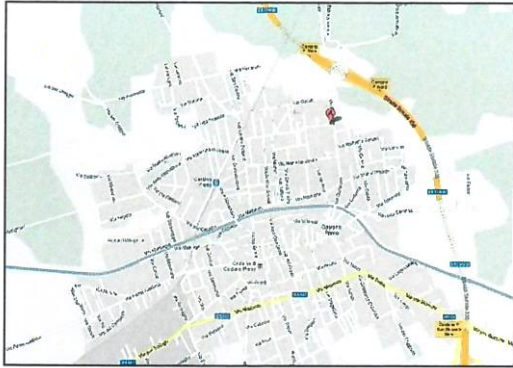

*Camillo Corona*

09 LUG. 2012

**Agenzia del Territorio  
CATASTO FABBRICATI  
Ufficio Provinciale di  
Milano**

Dichiarazione protocollo n. MI0463244 del 08/07/2004

Planimetria di u.i.u. in Comune di Castano Primo

Via Benedetto Croce

civ.

Identificativi Catastali:

Sezione:

Foglio: 10

Particella: 643

Subalterno: 12

Compilata da:  
Bardella Gianpietro

Iscritto all'albo:  
Architetti

Prov. Milano

N. 10206

Scheda n. 1

Scala 1:200

PIANTA PIANO TERRA  
H. 270 cm

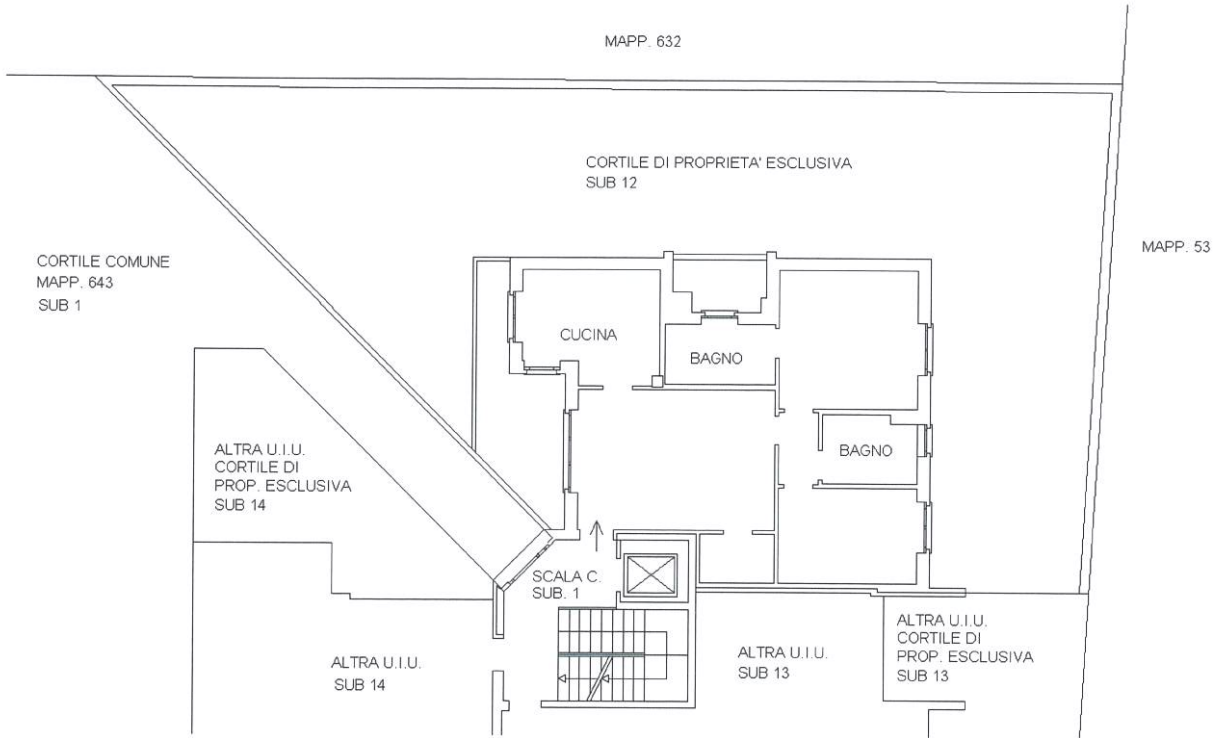

PIANTA PIANO INTERRATO  
H. 240 cm

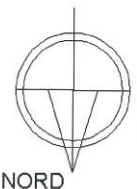
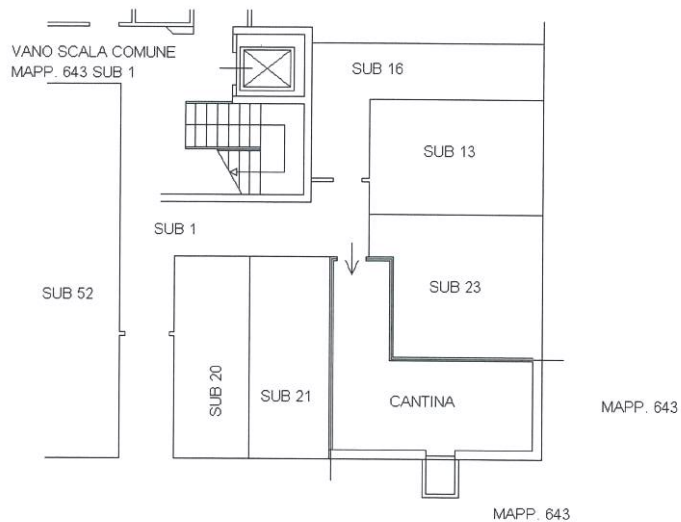

10 metri

Catasto dei fabbricati - Situazione al 06/07/2012 - Comune di CASTANO PRIMO (C052) - < Foglio: 10 - Particella: 643 - Subalterno: 12 >  
VIA B. CROCE piano: S1-T;

Ultima planimetria in atti

**Agenzia del Territorio  
CATASTO FABBRICATI  
Ufficio Provinciale di  
Milano**

Dichiarazione protocollo n. MI0463244 del 08/07/2004

Planimetria di u.i.u. in Comune di Castano Primo

Via Benedetto Croce

civ.

Identificativi Catastali:

Sezione:

Foglio: 10

Particella: 643

Subalterno: 27

Compilata da:  
Bardella Gianpietro

Iscritto all'albo:  
Architetti

Prov. Milano

N. 10206

Scheda n. 1

Scala 1:200

PIANTA PIANO INTERRATO  
H. 240 cm

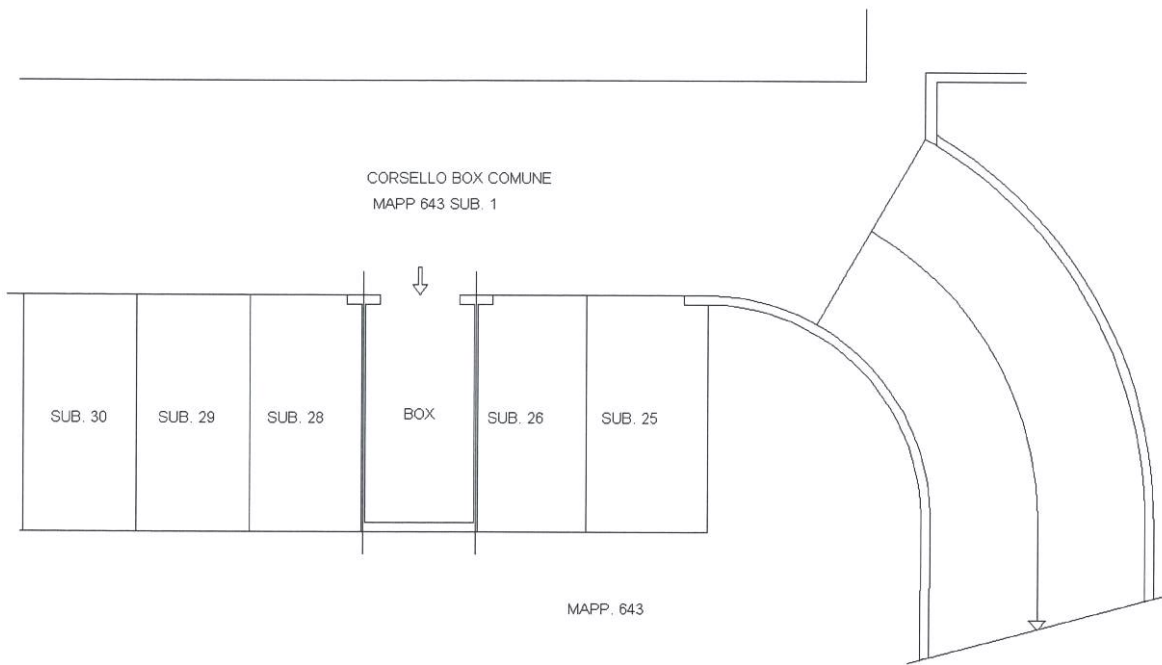

10 metri

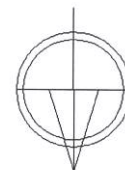

NORD

Catasto dei Fabbricati - Situazione al 06/07/2012 - Comune di CASTANO PRIMO (C052) - < Foglio: 10 - Particella: 643 - Subalterno: 27 >  
VIA B. CROCE piano: S1;

Ultima planimetria in atti