

Agenzia del Territorio
CATASTO FABBRICATI
Ufficio provinciale di
Milano

Dichiarazione protocollo n. 000884578 del 20/11/2002
Planimetria di u.i.u. in Comune di Robecchetto Con Induno
Piazza Primo Candiani civ. SC

Identificativi Catastali:
Sezione: 2
Foglio: 2
Particella: 995
Subalterno: 4

Compilata da:
Berra Giuseppe
Iscritto all'albo:
Geometri
Prov. Milano
N. 4728

Scheda n.1
Scala 1: 200

Ultima planimetria in atti

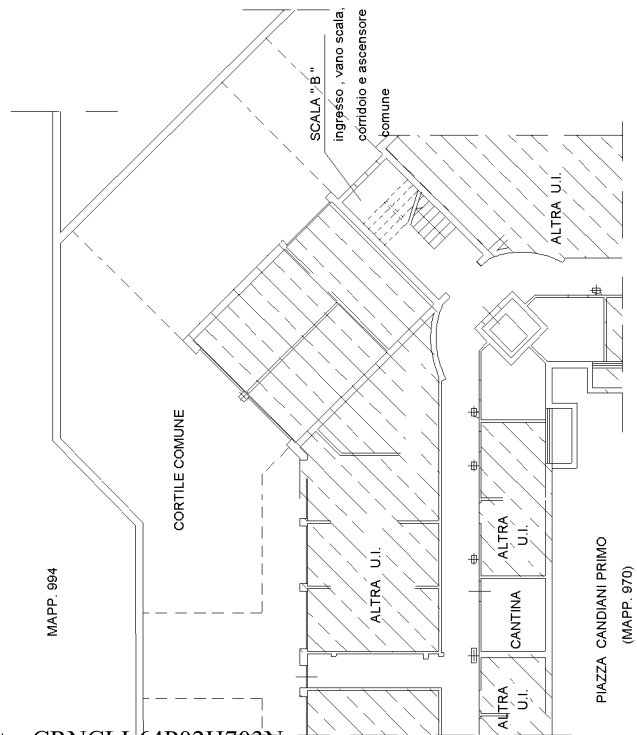

PIANO SOTTERRANEO

H= 2.35

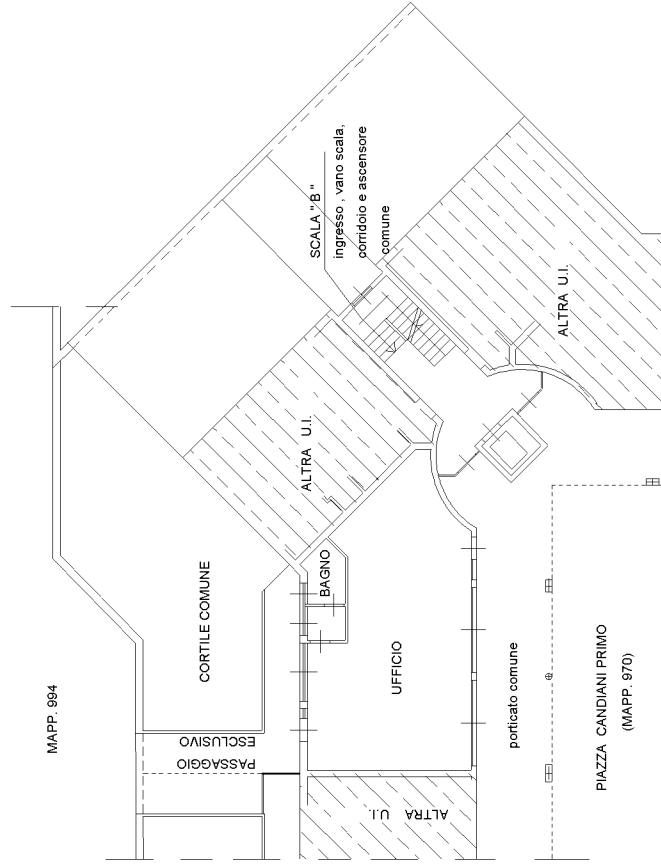

PIANO TERRA

H= 3.00

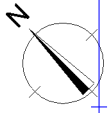

Agenzia del Territorio
CATASO FABBRICATI
Ufficio provinciale di
Milano

Dichiarazione protocollo n. 000912238 del 28/11/2002
Planimetria di u.i.u. in Comune di Robecchetto Con Induno
Piazza Primo Candiani civ. SC

Identificativi Catastali:
Sezione: 2
Foglio: 2
Particella: 995
Subalterno: 702

Compilata da:
Berra Giuseppe
Iscritto all'albo:
Geometri
Prov. Milano
N. 4728

Scheda n.1
Scala 1:200

Ultima planimetria in atti

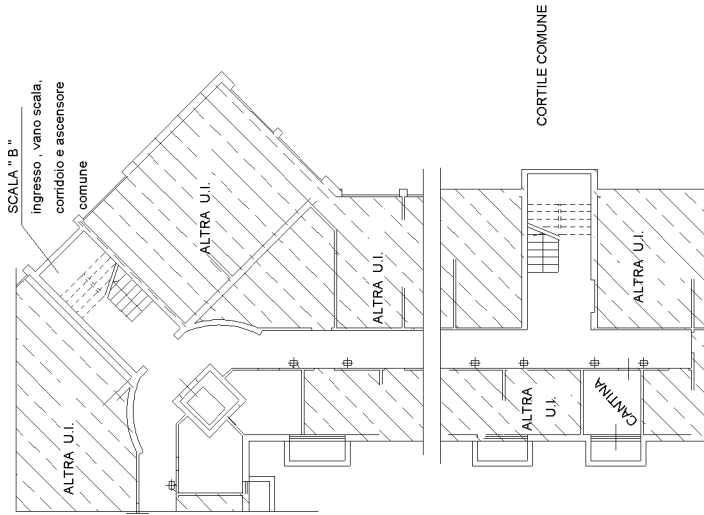

PIANO SOTTERRANEO

H= 2,35

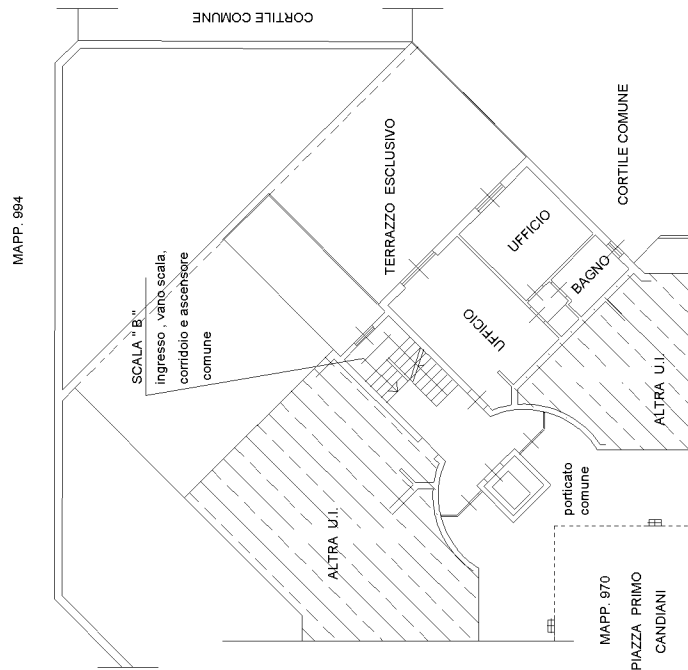

PIANO TERRA

H= 3,00

**Agenzia del Territorio
CATASTO FABBRICATI
Ufficio Provinciale di
Milano**

Dichiarazione protocollo n. 000561080 del 04/07/2002

Planimetria di u.i.u. in Comune di Robecchetto Con Induno

Via Marconi Guglielmo

civ. SC

Identificativi Catastali:

Sezione:

Foglio: 2

Particella: 995

Subalterno: 52

Compilata da:
Berra Giuseppe

Iscritto all'albo:
Geometri

Prov. Milano

N. 4728

Scheda n. 1

Scala 1:200

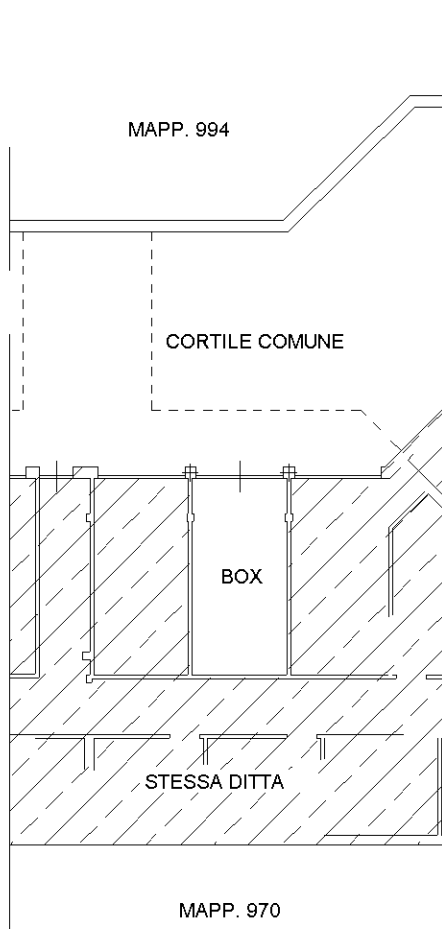

PIANO SOTTERRANEO

H= 2.35

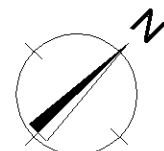

Catasto dei Fabbricati - Situazione al 22/10/2019 - Comune di ROBECCHETTO CON INDUNO (H371) - < Foglio: 2 - Particella: 995 - Subalterno: 52 >
VIA GUGLIELMO MARCONI n. SC piano: S1;

Ultima planimetria in atti

MODULARIO
a r. n. 487



MINISTERO DELLE FINANZE
DIPARTIMENTO DEL TERRITORIO
CATASTO EDILIZIO URBANO (RDL 13-4-1939, n. 652)

MOD. **BN** (CEU)

LIRE
200

Planimetria di u.i.u. in Comune di **ROBECCHETTO C. I.** via **MARCONI** civ. **SC**

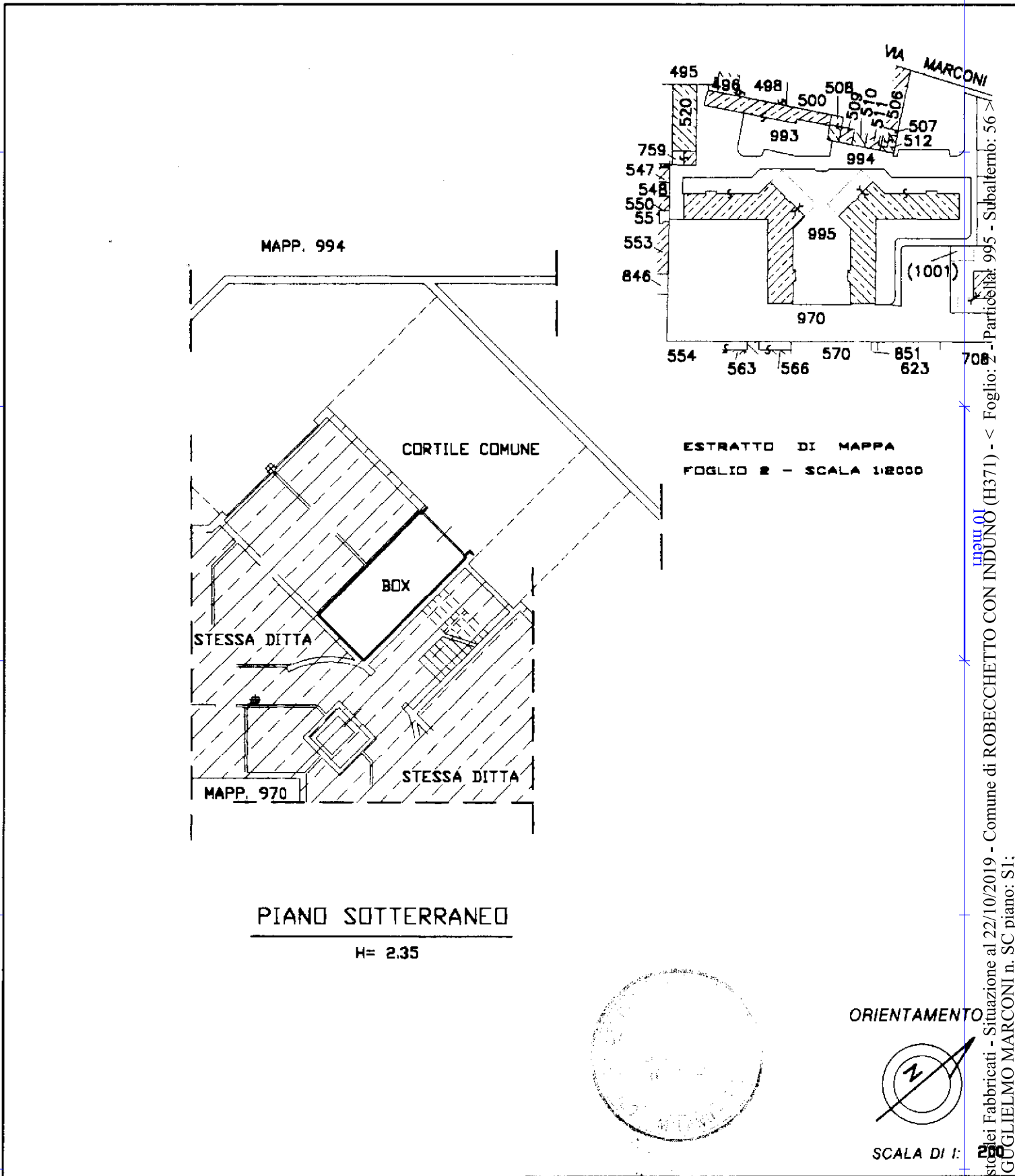

Catasto dei Fabbricati - Situazione al 22/10/2019 - Comune di ROBECCHETTO CON INDUNO (H371) - Foglio: 2 - Particella: 995 - Subalterno: 56 - VIA GUGLIELMO MARCONI n. SC piano: S1;

Dichiarazione di N.C.
Denuncia di variazione

Compilata dal **GEOMETRA BERRA** (Titolo, cognome e nome) **GIUSEPPE**

RISERVATO ALL'UFFICIO

Data presentazione: 21/06/2001 - Data: 22/10/2019 - n. T28492 - Richiedente: CRNCLL64P02H703N
Totale schede: 1 - Formato di acquisizione: A4(210x297) - Formato stampa richiesto: A4(210x297)

n. **995** sub. **56**

della provincia di **MILANO** data **19/03/2001** Firma *[Signature]*

Roma - Istituto Poligrafico e Zecca dello Stato - P.V.