

Dr. Ing. Camillo Corona



Corona



09 LUG 2012

Catasto dei Fabbricati - Situazione al 06/07/2012 - Comune di ROBECCHETTO CON INDUNO (H371) - Foglio: 2 - Particella: 995 - Subalterno: 704 >
 PIAZZA PRIMO CANDIANI n. SC piano: T-S1;

Agenzia del Territorio
CATASTO FABBRICATI
 Ufficio provinciale di
 Milano

Scheda n. 1, 1
 Scala 1: 200

Dichiarazione protocollo n. M10018322 del 12/01/2005
 Planimetria di u.i.u. in Comune di Robecchetto Con Induno
 Piazza Primo Candiani civ. SC

Identificativi Catastali:
 Sezione: 2
 Foglio: 2
 Particella: 995
 Subalterno: 704

Compilata da:
 Berra Giuseppe
 Iscritto all'albo:
 Geometri
 Prov. Milano
 N. 4728

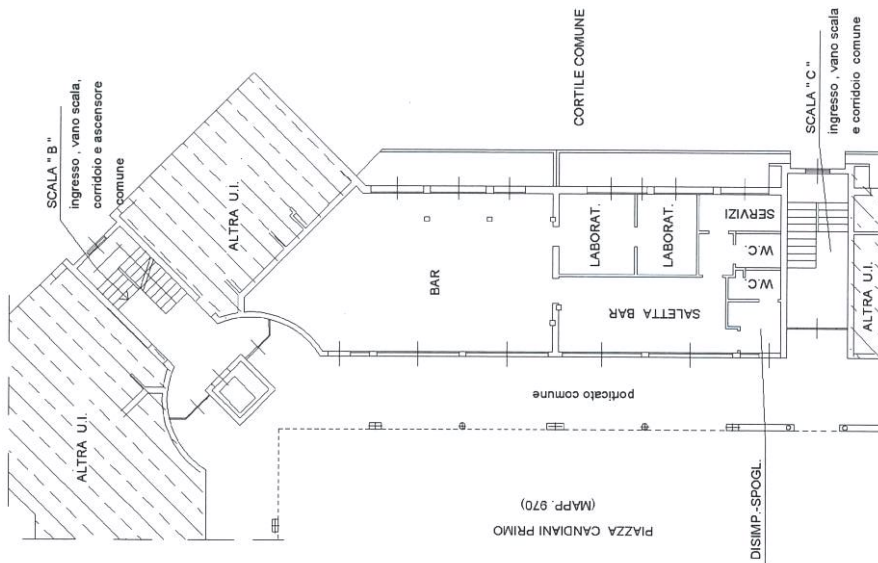

PIANO TERRA
 H= 3.00

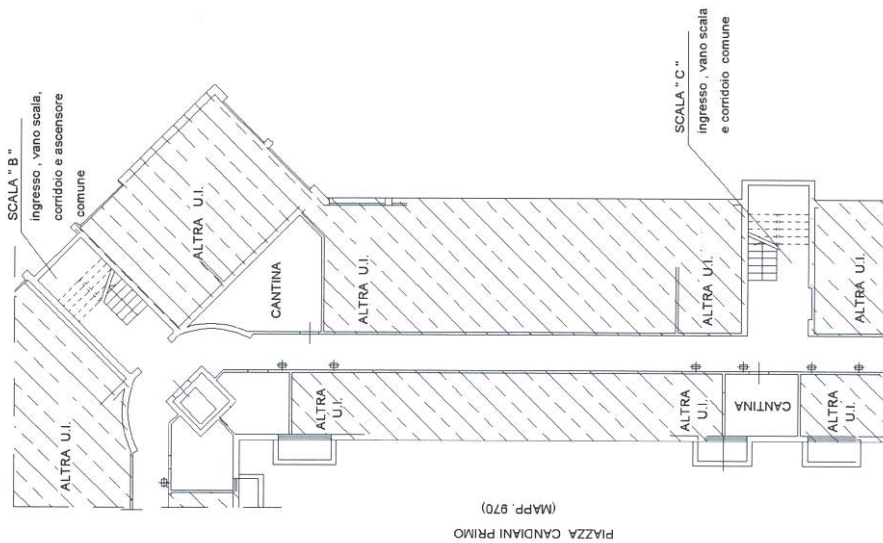

PIANO SOTTERRANEO
 H= 2.35

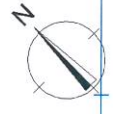

10 metri

Ultima planimetria in atti

MODULARIO
a r.f. n. 497



MINISTERO DELLE FINANZE
DIPARTIMENTO DEL TERRITORIO

CATASTO EDILIZIO URBANO

 (RDL 13-4-1939, n. 652)

MOD. BN (CEU)

LIRE
200

Planimetria di u.i.u. in Comune di **ROBECCHETTO C. I.** via **MARCONI** civ. **SC**

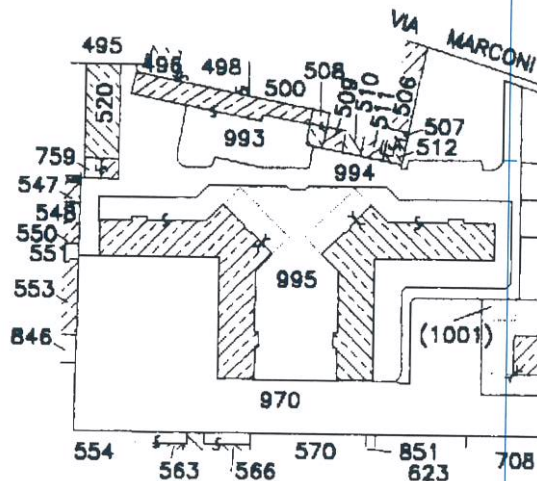

ESTRATTO DI MAPPA
FOGLIO 2 - SCALA 1:2000

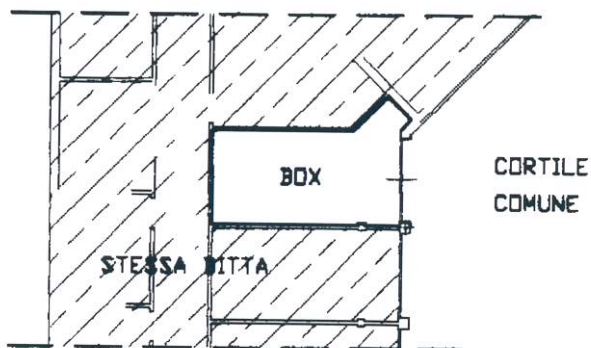

PIANO SOTTERRANEO

H= 2.35

10 metri



ORIENTAMENTO



SCALA DI I: 200

Catasto dei fabbricati - Situazione al 06/07/2012 - Comune di ROBECCHETTO CON INDUNO (H371) - Foglio: 2 - Particella: 995 - Subalterno: 60 - VIA GUGLIELMO MARCONI n. SC piano: S1;

Dichiarazione di N.C.
Ultimo proprietario

Compilata dal **GEOMETRA**

BERRA (Titolo, cognome)

GIUSEPPE

GEOMETRI

MILANO

RISERVATO ALL'UFFICIO

Data presentazione: 21/06/2001 - Data: 06/07/2012 - n. T343600 - Richiedente: CRNCLL64P02H703N

Totale schede: 1 - Formato di acquisizione: A4(210x297) - Stampa richiesta: 4(210x297)

n. **995** sub. **60**

data **19/03/2001**

Firma *[Signature]*

MODULARIO
a r.r. n. 497



MINISTERO DELLE FINANZE
DIPARTIMENTO DEL TERRITORIO

CATASTO EDILIZIO URBANO (RDL 13-4-1939, n. 652)

MOD. BN (CEU)

HL
200

Planimetria di u.i.u. in Comune di **ROBECCHETTO C. I.** via **MARCONI** civ. **SC**

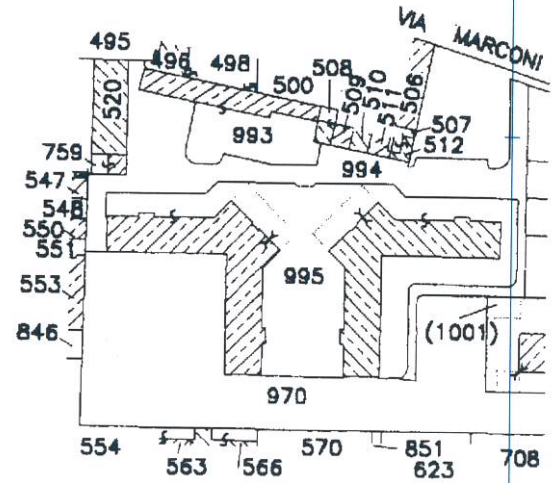

ESTRATTO DI MAPPA
FOGLIO 2 - SCALA 1:2000

10 metri

MAPP. 970

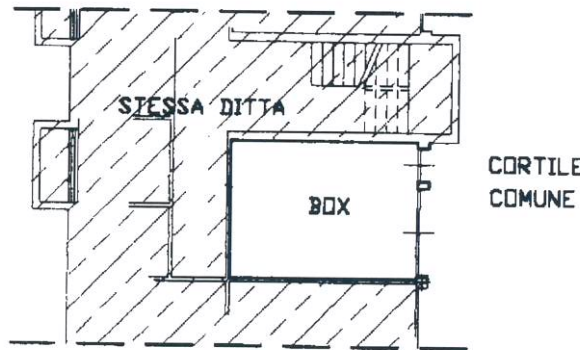

PIANO SOTTERRANEO

H= 2.35

ORIENTAMENTO

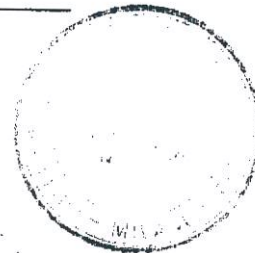

SCALA DI 1:200

Catasto ed. ed. e fabbricati - Situazione al 06/07/2012 - Comune di ROBECCHETTO CON INDUNO (H371) - < Foglio: 2 - Particella: 995 - Subalterno: 65 >
VIA GUGLIELMO MARCONI n. SC piano: S1;

Dichiarazione di N.C.
Ultima planimetria in atto

Compilata dal **GEOMETRA**
(Titolo, cognome e nome)

BERRA GIUSEPPE

GEOMETRI

MILANO 4728

RISERVATO ALL'UFFICIO

Data presentazione: 21/06/2001 - Data: 06/07/2012 - n. T343602 - Richiedente: CRNCLL64P02H703N

Totale schede: 1 - Formato di acquisizione: A4(210x297) - Formato stampa richiesto: A4(210x297)

n. **995 sub 65**

data **19/03/2001** Firma

**Agenzia del Territorio
CATASTO FABBRICATI
Ufficio Provinciale di
Milano**

Dichiarazione protocollo n. 000722499 del 26/09/2002

Planimetria di u.i.u. in Comune di Robecchetto Con Induno

Via Marconi Guglielmo

civ.

Identificativi Catastali:

Sezione:
Foglio: 2
Particella: 993
Subalterno: 5

Compilata da:
Berra Giuseppe

Iscritto all'albo:
Geometri

Prov. Milano

N. 4728

Scheda n. 1

Scala 1:200

Catasto dei Fabbricati - Situazione al 06/07/2012 - Comune di ROBECCHETTO CON INDUNO (H371) - < Foglio: 2 - Particella: 993 - Subalterno: 5 >
VIA GUGLIELMO MARCONI n. SC piano: T;

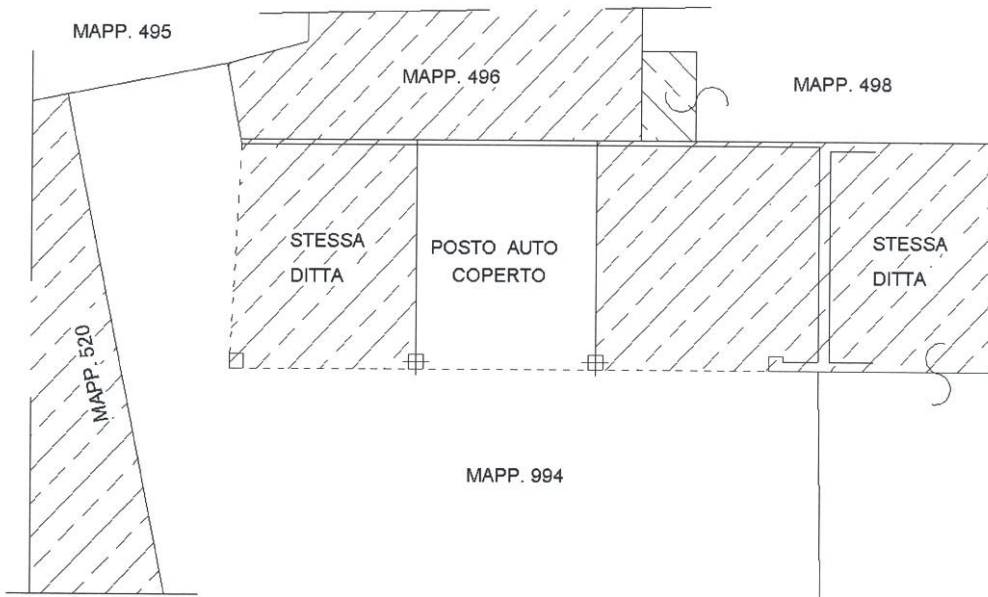

10 metri

PIANO TERRA

H= 3.20

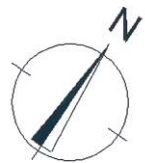

Ultima planimetria in atti

**Agenzia del Territorio
CATASTO FABBRICATI
Ufficio Provinciale di
Milano**

Dichiarazione protocollo n. 000722499 del 26/09/2002
Planimetria di u.i.u. in Comune di Robecchetto Con Induno
Via Marconi Guglielmo civ.

Identificativi Catastali:
Sezione:
Foglio: 2
Particella: 993
Subalterno: 6

Compilata da:
Berra Giuseppe
Iscritto all'albo:
Geometri
Prov. Milano

N. 4728

Scheda n. 1

Scala 1:200

Catasto del Fabbricati - Situazione al 06/07/2012 - Comune di ROBECCHETTO CON INDUNO (H371) - < Foglio: 2 - Particella: 993 - Subalterno: 6 >
VIA GUGLIELMO MARCONI n. SC piano: T;

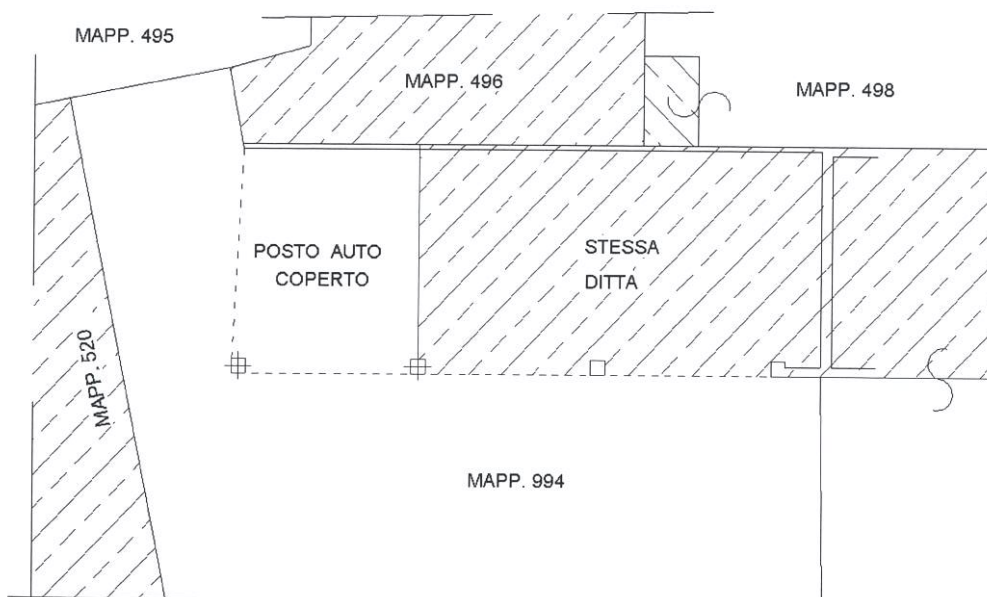

PIANO TERRA

H= 3.20



10 metri

Ultima planimetria in atti