



N=63700

E=-28900

10-Sel-2021 10:28:6  
Prot. n. T78947/2021

Scala originale: 1:2000  
Dimensione cornice: 776.000 x 552.000 metri

Comune: TOCCO DA CASOURIA  
Foglio: 1

1 Particella: 255



N=63800

E=-28100

10-Set-2021 10:16:14  
Profil. n. T70304/2021

Scala originale: 1:2000  
Dimensione cornice: 776.000 x 552.000 metri

Comune: TOCCO DA CASAURIA  
Foglio: 1

1 Particella: 390

N=63000



E=-29400

1 Particella: 655

Comune: TOCCO DA CASABURIA  
Foglio: 3  
Scala originale: 1:2000  
Dimensione cornice: 776.000 x 552.000 metri  
10/Set-2021 10:19:36  
Prot. n. T72744/2021

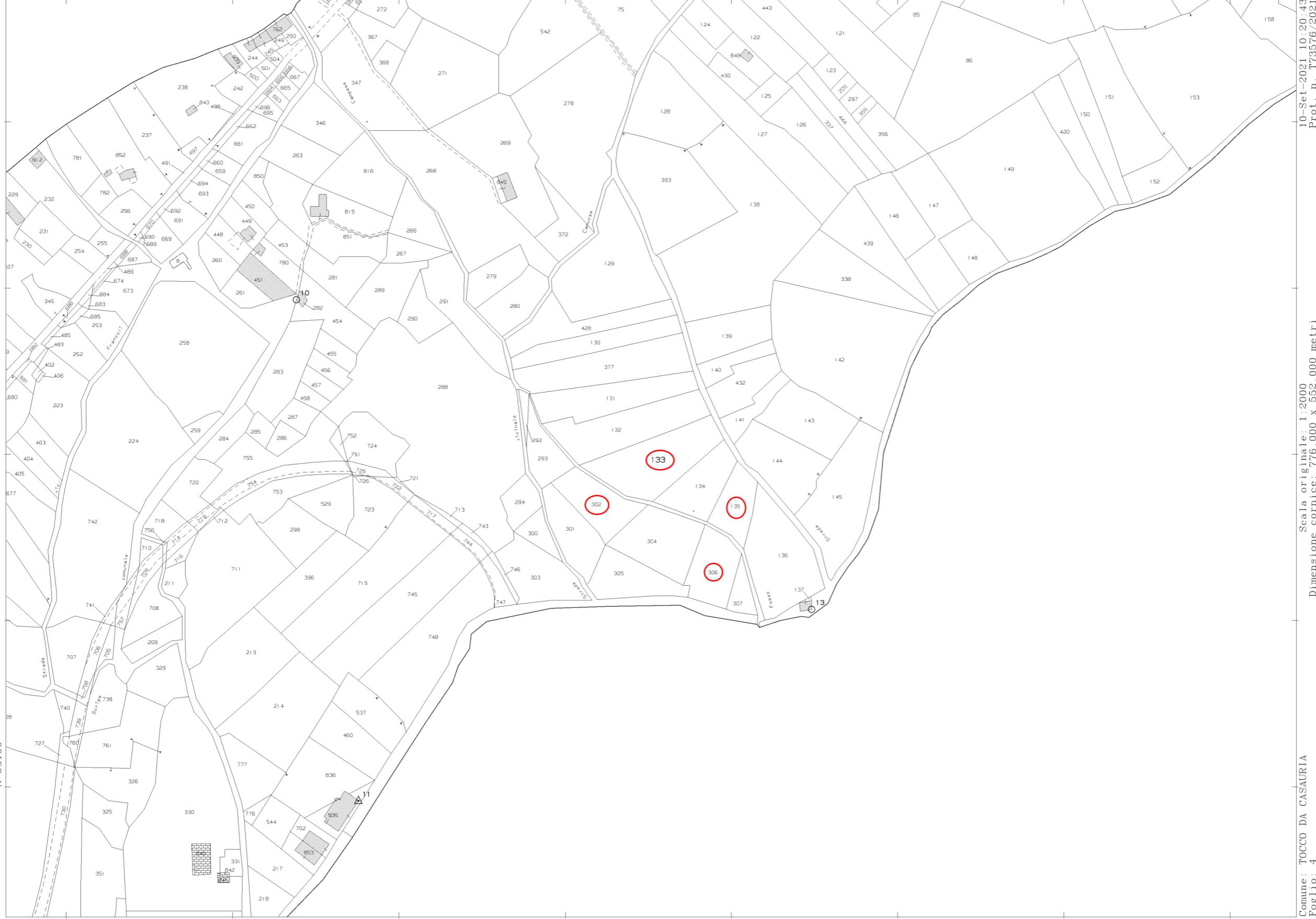

10 Set - 2021 10:20:43  
Prof. n. T73576/2021

Scala originale: 1:2000  
Dimensione cornice: 776.000 x 552.000 metri

Comune: TOCCO DA CASAURIA  
Foglio: 4

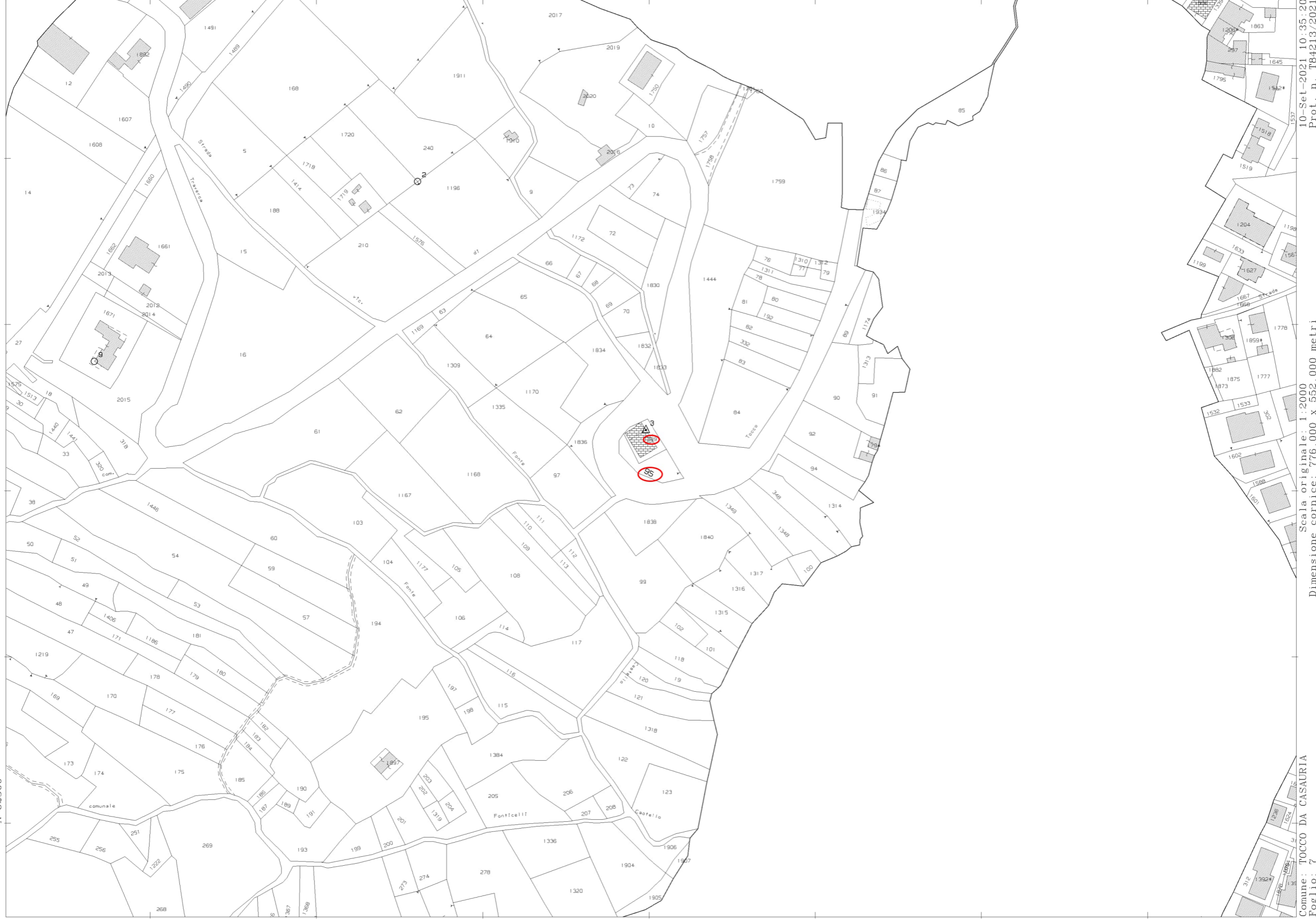

N=62500

E=-29100

1 Particella: 95

10-Set-2021 10:35:20  
 Prof. n. T84213/2021  
 Scala originale: 1:2000  
 Dimensione cornice: 776.000 x 552.000 metri  
 Comune: TOCCO DA CASURIA  
 Foglio: 7



Scala originale: 1:2000

Dimensione cornice: 534.000 x 378.000 metrProtocollo pratica T14984/2024

Comune: (PE) BOLOGNANO/A

Foglio: 5



N=63800

E=-29000

17-Giu-2024 8:41:47  
Protocollo pratica T15593/2024  
Scala originale: 1:2000  
Dimensione cornice: 776.000 x 552.000 metri  
Comune: (PE) TOCCO DA CASOURIA  
Foglio: 1

1 Particella: 164



N=63000

E=-29400

1 Particella: 655

Comune: (PE) TOCCO DA CASOURIA  
Foglio: 3  
Scala originale: 1:2000  
Dimensione cornice: 776.000 x 552.000 metri  
17-Giu-2024 8:42:27  
Protocollo pratica T15629/2024





17-Giu-2024 8:43:8  
 Protocollo pratica T16036/2024  
 Scala originale: 1:2000  
 Dimensione cornice: 776.000 x 552.000 metri  
 Comune: (PE) TOCCO DA CASAURIA  
 Foglio: 4



N=62500

E=-29100

1 Particella: 95

Comune: (PE) TOCCO DA CASORIA  
Foglio: 7  
Dimensione cornice: 776.000 x 552.000 metri  
Scala originale: 1:2000  
17-Giu-2024 8:43:36  
Protocollo pratica T16193/2024

**Agenzia del Territorio  
CATASTO FABBRICATI  
Ufficio Provinciale di  
Pescara**

Dichiarazione protocollo n° PE0329261 del 14/12/2007	
Planimetria di u.i.u. in Comune di Tocco Da Casauria	
Contrada Fonte Castello	civ. SNC
Identificativi Catastali:	
Sezione:	Compilata da: Amicone Fiore
Foglio: 7	Iscritto all'albo: Periti Agrari
Particella: 1889	Prov. Pescara
Subalterno:	N. 68

Scheda n. 1      Scala 1:200

### PIANO TERRA

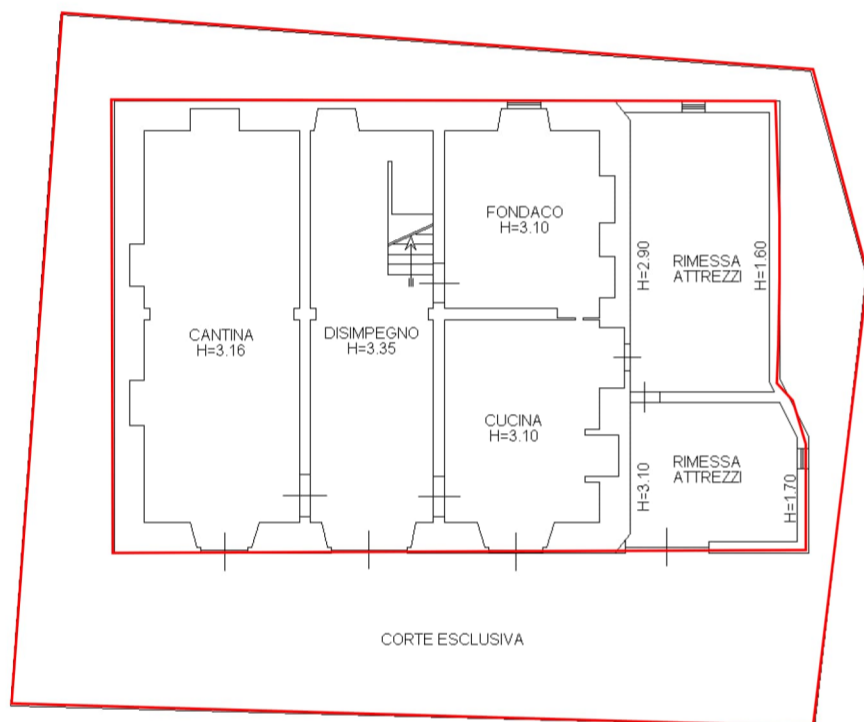

### PIANO PRIMO H= 2.97

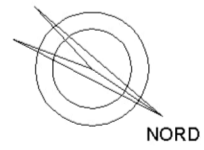
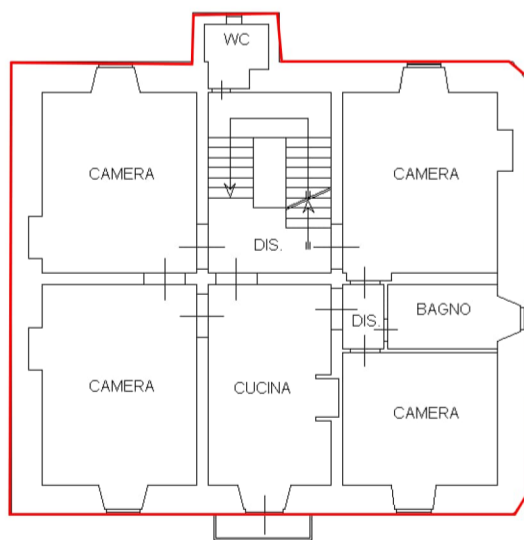

Distanza:  
10 m

Catasto dei Fabbricati - Situazione al 10/09/2021 - Comune di TOCCO DA CASAURIA (L186) - Foglio: 7 - Particella: 1889 - Subalterno: 0 > irneu 01

**Agenzia del Territorio  
CATASTO FABBRICATI  
Ufficio Provinciale di  
Pescara**

Dichiarazione protocollo n° PE0329261 del 14/12/2007	
Planimetria di u.i.u. in Comune di Tocco Da Casauria	
Contrada Fonte Castello civ. SNC	
Identificativi Catastali:	Compilata da: Amicone Fiore
Sezione:	Iscritto all'albo: Periti Agrari
Foglio: 7	Prov. Pescara N. 68
Particella: 1889	
Subalterno:	

Scheda n. 2 Scala 1:200

### PIANO SECONDO (sottotetto)

