



MINISTERO DELLE FINANZE

DIREZIONE GENERALE DEL CATASTO E DEI SERVIZI TECNICI E CATASTALI

ACCERTAMENTO GENERALE DELLA PROPRIETA' IMMOBILIARE URBANA
(R. DECRETO LEGGE 13 APRILE 1939 - XVI, N° 652)

Planimetria degli immobili urbani denunciati con la Scheda N° 10004562

Comune MILANO

Ditta ORSELLI ANGELO

Viale LUNIGIANA 39

di OTTAVIO
Segnare cognome, nome, paternità del solo primo intestatario

8163

ACCERTAMENTO GENERALE DELLA
PROPRIETA' IMMOBILIARE URBANA

(R. D. L. 13 aprile 1939 - XVII, n. 652)

COMUNE

di Milano

Talloncino di riscontro
DELLA

SCHEDA NUMERO

10004562

AVVERTENZA: Il presente
talloncino deve essere incollato a
cura del dichiarante sulla plani-
metria (riproducendo la unità Im-
mobiliare denunciata con la pre-
sente scheda) da presentare ai
sensi dell'articolo 7 del R. D. L.
13 aprile 1939 - XVII, n. 652.

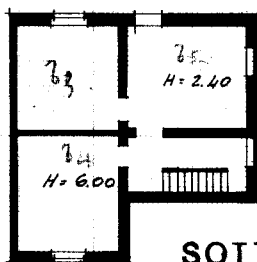

SOTTERRANEO

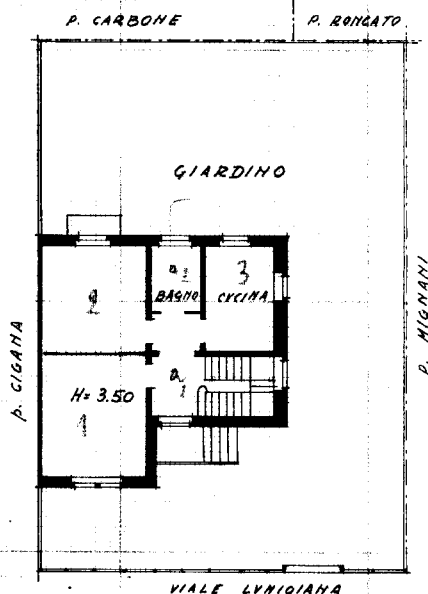

P. TERRENO

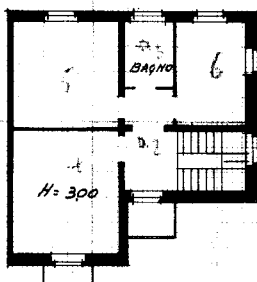

P. PRIMO

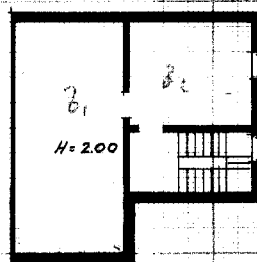

SOLAIO

ORIENTAMENTO



SCALA di 1: 200

Compilata da:

PERITO EDILE VARISCO EZIO
(Titolo, nome e cognome del tecnico)

Iscritto all'Albo dei PERITI

della Provincia di MILANO

Firma *[Firma]*

Data 9/12

Catasto dei Fabbricati - Situazione al 05/09/2016 - Comune di MILANO (F205) - < Foglio: 227 - Particella: 201 - Subalterno: 0 >
VIALE LUNIGIANA n. 39 piano: T-1-S1;

Ultima planimetria in atti

Data presentazione: 24/10/1939 - Data: 05/09/2016 - n. T189661 - Richiedente: CTTNNN55D08B666J

Totale schede: 1 - Formato di acquisizione: A3(297x420) - Formato stampa richiesto: A4(210x297)

10 metri