

Agenzia del Territorio
CATASTO FABBRICATI
Ufficio Provinciale di
Milano

Dichiarazione protocollo n. del

Planimetria di u.i.u. in Comune di Milano

Via Pietro E Giuseppe Dei Pestagalli

oiv. 51

Identificativi Catastali:

Sezione:

Foglio: 587

Particella: 148

Subalterno: 66

Compilata da:
Gilardi Alberto

Iscritto all'albo:
Geometri

Prov. Lecco

N. 417

Sheda n. 1

Scala 1:200

PIANTA PIANO SECONDO SOTTOSTRADA

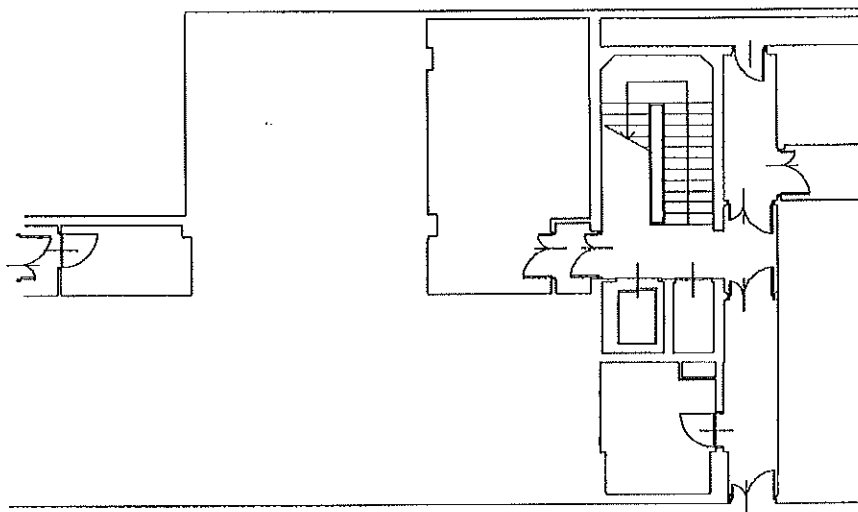

PARTE COMUNE

