

LOTTO 1 (Ufficio, Via Bisleri n. 18 – Milano)



Facciata dello stabile



Ingresso indipendente dell'ufficio



Dott. Ing. NOBILE MAURIZIO

Via Lattanzio, 9 – 20137 Milano

Tel. e Fax 02/83.42.49.90



Scala di accesso all'ufficio



Ingresso con sala d'attesa





Bgano 1



Bagno 2





Corridoio 1



Ufficio 1



Dott. Ing. NOBILE MAURIZIO

Via Lattanzio, 9 – 20137 Milano

Tel. e Fax 02/83.42.49.90



Ufficio 2



Ufficio 3



Dott. Ing. NOBILE MAURIZIO

Via Lattanzio, 9 – 20137 Milano

Tel. e Fax 02/83.42.49.90



Ufficio 4



Corridoio 2



Dott. Ing. NOBILE MAURIZIO

Via Lattanzio, 9 – 20137 Milano

Tel. e Fax 02/83.42.49.90



Ufficio 5

8



Ufficio 6

Cel. 349/84.33.115 – mail: ing.maurizio.nobile@gmail.com

Ordine degli Ingegneri della provincia di Milano n° A 24088

Albo Certificatori Energetici regione Lombardia n° 8083

Albo CTU Tribunale di Milano n° 12298



Dott. Ing. NOBILE MAURIZIO

Via Lattanzio, 9 – 20137 Milano

Tel. e Fax 02/83.42.49.90



Ufficio 7



Ufficio 8



Dott. Ing. NOBILE MAURIZIO

Via Lattanzio, 9 – 20137 Milano

Tel. e Fax 02/83.42.49.90



Ufficio 9



Sala riunioni



Dott. Ing. NOBILE MAURIZIO

Via Lattanzio, 9 – 20137 Milano

Tel. e Fax 02/83.42.49.90



Archivio



Ripostiglio con soppalco





Soppalco



Dettaglio sistema emissivo riscaldamento





Dettaglio impianto di raffrescamento



Dettaglio bollitore elettrico ad accumulo





Dettaglio quadro elettrico



LOTTO 2 (Villino e due box, Via Cascine 40 - Cornaredo)

Corpo 1 (villino, sub. 1)



Cancello di accesso su strada via Cascine n. 40, Cornaredo (MI)

15

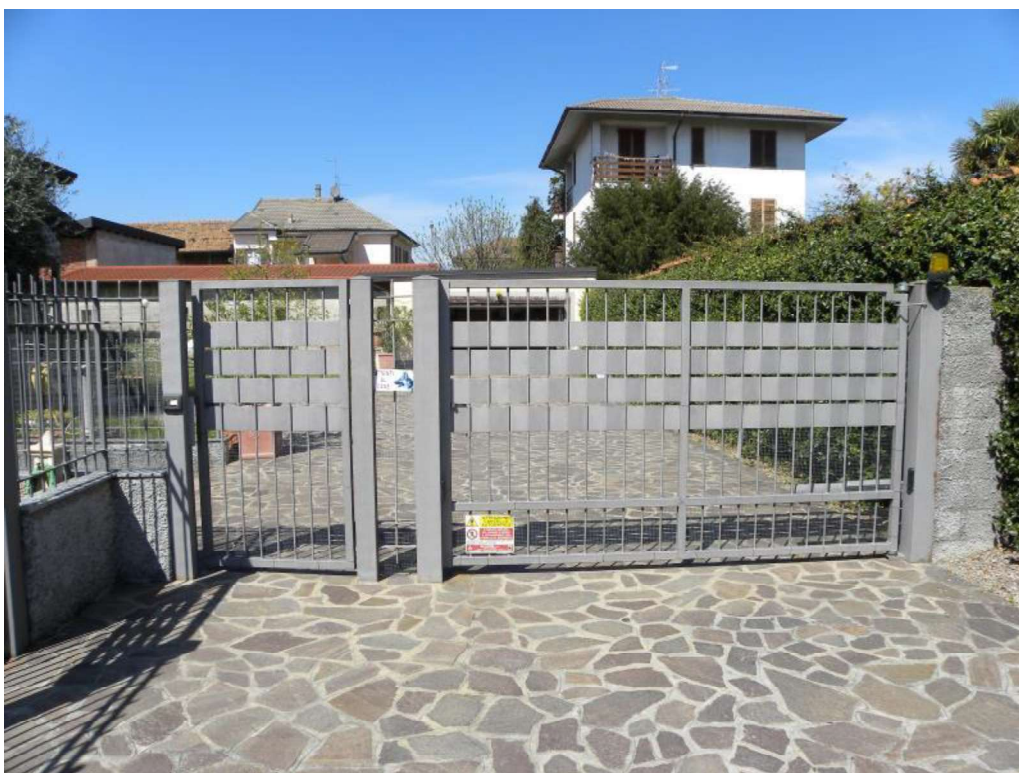

Cancello di accesso al villino



Dott. Ing. NOBILE MAURIZIO

Via Lattanzio, 9 – 20137 Milano

Tel. e Fax 02/83.42.49.90



Vista esterna



Giardino



Dott. Ing. NOBILE MAURIZIO

Via Lattanzio, 9 – 20137 Milano

Tel. e Fax 02/83.42.49.90



Porta d'ingresso al villino

17



Soggiorno

Cel. 349/84.33.115 – mail: ing.maurizio.nobile@gmail.com

Ordine degli Ingegneri della provincia di Milano n° A 24088

Albo Certificatori Energetici regione Lombardia n° 8083

Albo CTU Tribunale di Milano n° 12298





Cucina

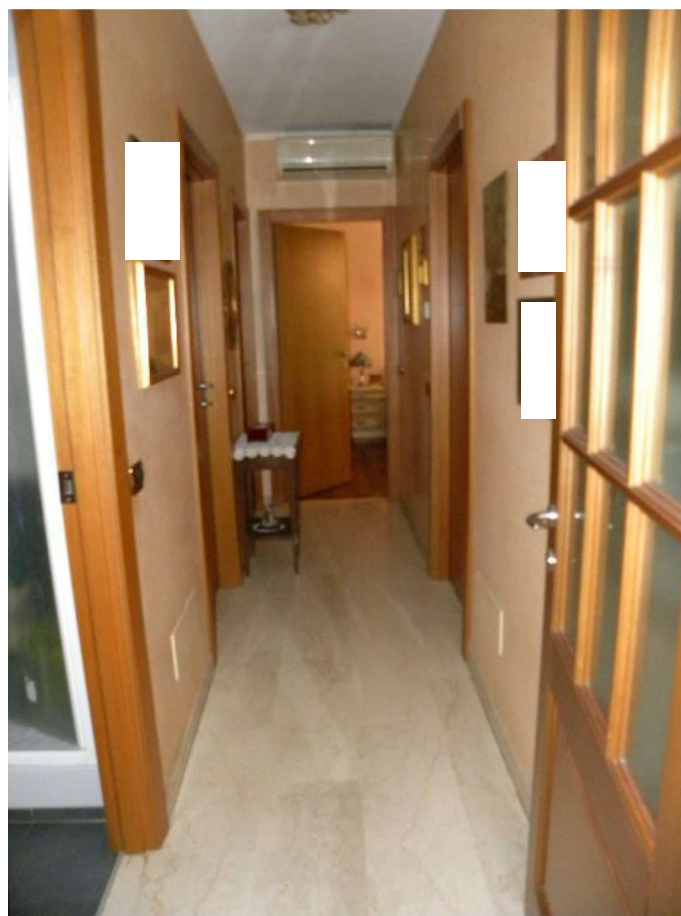

Corridoio



Dott. Ing. NOBILE MAURIZIO

Via Lattanzio, 9 – 20137 Milano

Tel. e Fax 02/83.42.49.90



Bagno 1



Bagno 2



Dott. Ing. NOBILE MAURIZIO

Via Lattanzio, 9 – 20137 Milano

Tel. e Fax 02/83.42.49.90



Camera 1

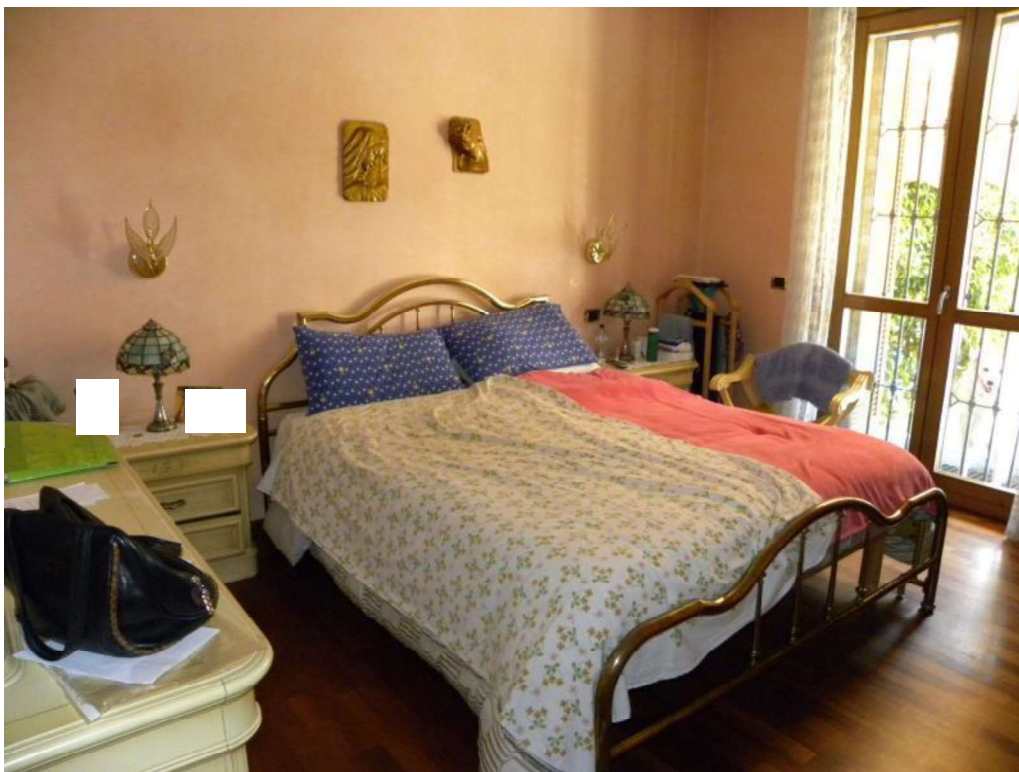

Camera 2



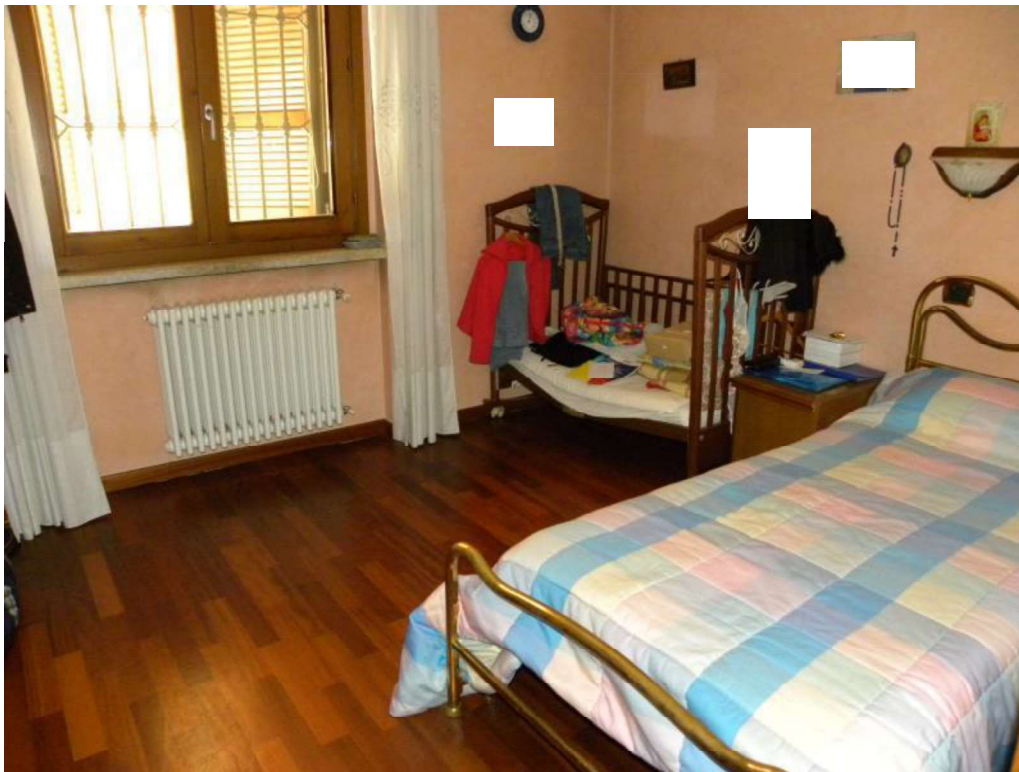

Camera 3



Scala interna



Dott. Ing. NOBILE MAURIZIO

Via Lattanzio, 9 – 20137 Milano

Tel. e Fax 02/83.42.49.90

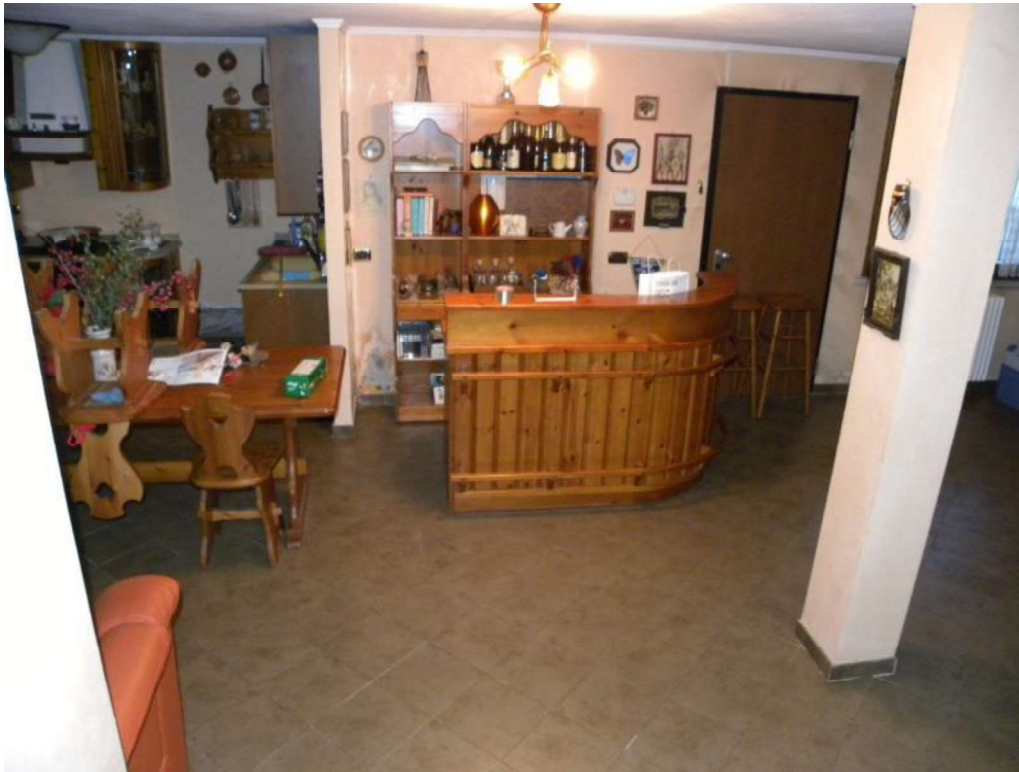

Piano cantinato usato come Taverna – foto 1



Piano cantinato usato come Taverna – foto 2





Piano cantinato usato come Taverna – foto 3



Piano cantinato usato come Taverna – foto 4





Ingresso indipendente piano seminterrato



Locale caldaia





Scala di accesso al sottotetto – situazione da sanare



Sottotetto – foto 1





Sottotetto – foto 2

Corpo 2 (box, sub. 2)



Accesso box auto





Box auto – foto 1



Box auto – foto 2



Corpo 3 (box, sub. 3)



Accesso al box auto doppio



Box auto



Dott. Ing. NOBILE MAURIZIO

Via Lattanzio, 9 – 20137 Milano

Tel. e Fax 02/83.42.49.90



Violetto interno

29

Il sottoscritto Perito Estimatore Ing. Maurizio Nobile deposita il presente Allegato C alla relazione di stima restando a disposizione per eventuali integrazioni e chiarimenti.

Milano, lì 11 aprile 2019

Il Perito Estimatore
(Ing. Maurizio Nobile)

Cel. 349/84.33.115 – mail: ing.maurizio.nobile@gmail.com

Ordine degli Ingegneri della provincia di Milano n° A 24088

Albo Certificatori Energetici regione Lombardia n° 8083

Albo CTU Tribunale di Milano n° 12298

