

MODULARIO  
F. - Cat. S. T. 313

MOD. B (Nuovo Catasto Edilizio Urbano)

# NUOVO CATASTO EDILIZIO URBANO

(R. DECRETO LEGGE 13 APRILE 1938, N. 653)

Planimetria dell'immobile situato nel Comune di SEDRIANO Via 1° MAGGIO  
 Ditta Coop. Nuova Edificatrice "ARTEMIDE" s.r.l.  
 Allegata alla dichiarazione presentata all'Ufficio Tecnico Erariale di MILANO

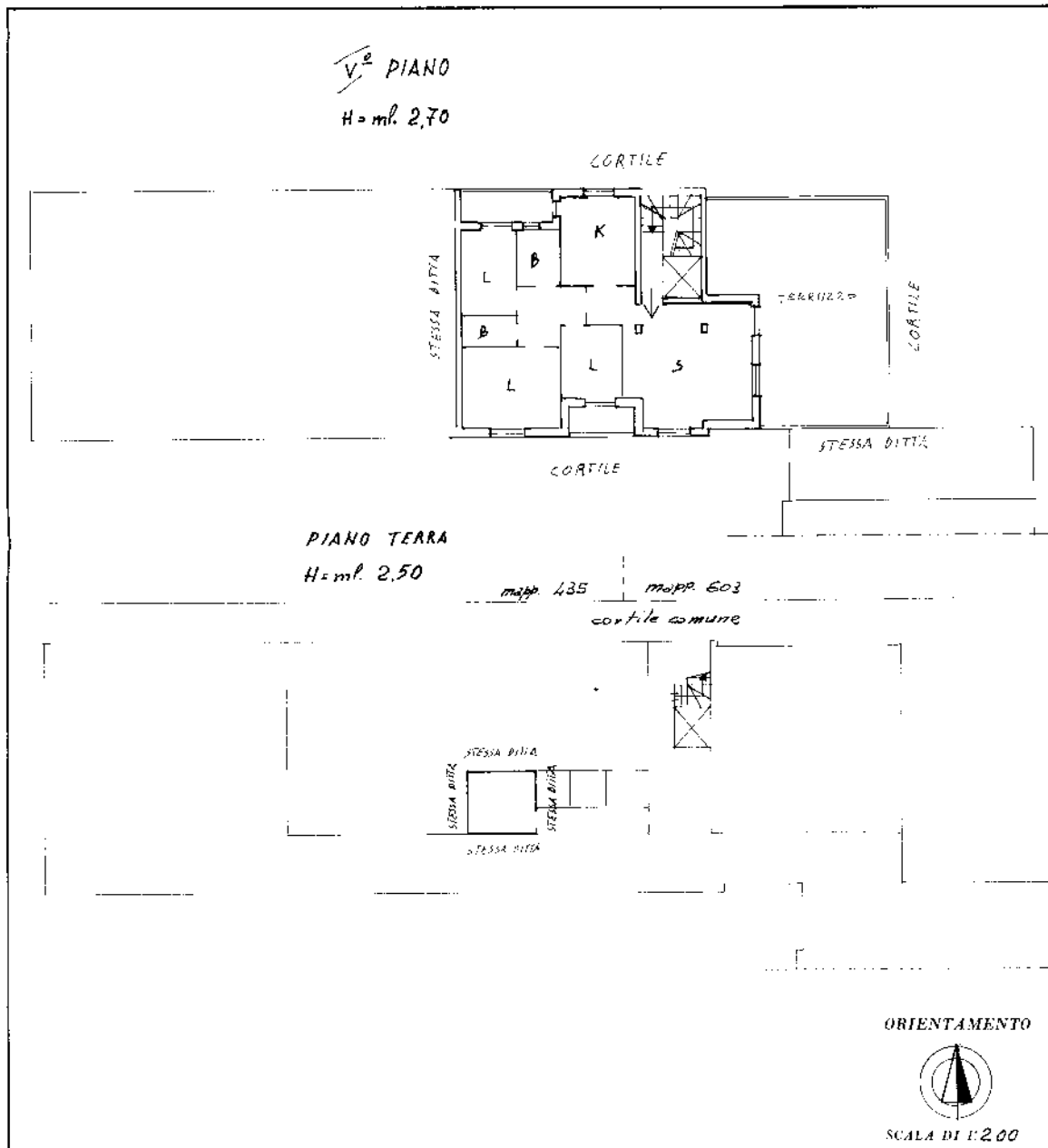

SPAZIO RISERVATO PER LE ANNOTAZIONI D'UFFICIO	
DATA	Part.
PROT. N°	Foglio 6
	Mapp. 605
	Sub. 54

Completata dal GEOMETRA  
(Titolo, nome e cognome del tecnico)  
SIRTORI ALVARO  
 Iscritto all'Albo dei GEOMETRI  
 della Provincia di MILANO n° 6526  
 DATA 30/3/1988  
 Firma: Sirtori Alvaro

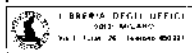

Catasto dei Fabbricati - Situazione al 26/09/2023 - Comune di SEDRIANO(1566) - < Foglio 6 - Particella 605 - Subalterno 54 >  
 VIA I MAGGIO n. 13 Scala C Interno 29 Piano T - 5

MODULARIO  
F. - Cat. S. T. - 315

MOD. B (Nuovo Catasto Edilizio Urbano)

# NUOVO CATASTO EDILIZIO URBANO

(R. DECRETO-LEGGE 13 APRILE 1939, N. 652)

Planimetria dell'immobile situato nel Comune di SEDRIANO Via 1<sup>o</sup> MAGGIO  
 Ditta Coop. Nuova Edificatrice "ARTEMIDE" s.r.l.  
 Allegata alla dichiarazione presentata all'Ufficio Tecnico Erariale di MILANO

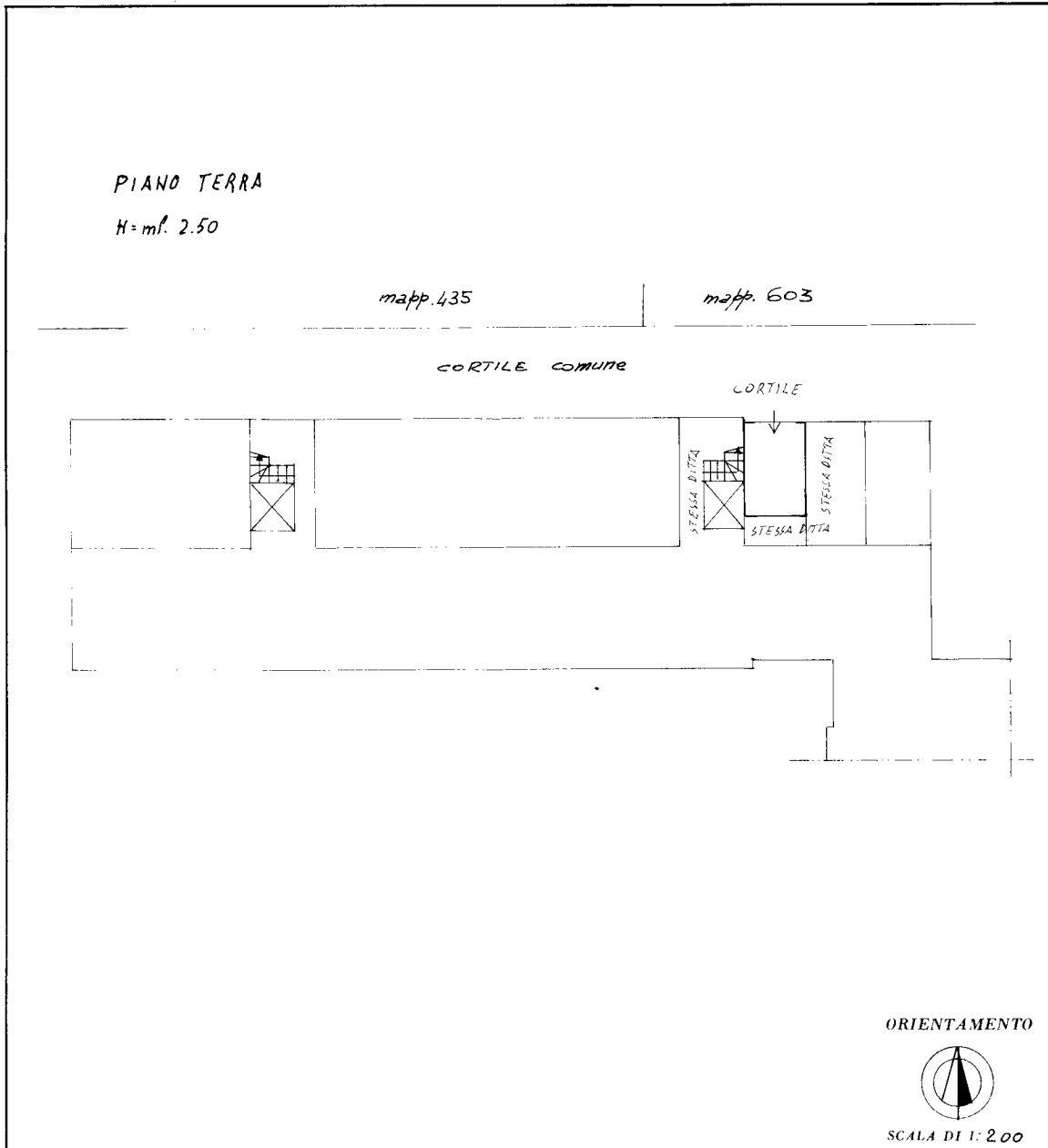

SPAZIO RISERVATO PER LE ANNOTAZIONI D'UFFICIO	
DATA	Part.
PROT. N°	Foglio 6
	Mapp. 605
	Sub. 16

Compilata dal GEOMETRA  
(Titolo, nome e cognome del tecnico)  
SIATORI ALVARO  
 Iscritto all'Albo dei GEOMETRI  
 della Provincia di MILANO n° 6526  
 DATA 30/3/1988  
 Firma: P. Satori Alvaro

LIBRERIA DEGLI UFFICI  
20121 MILANO  
Via F. Turati 78 Telefono 880.927

invari 01  
 Catasto dei Fabbricati - Situazione al 26/09/2023 - Comune di SEDRIANO(1566) - < Foglio 6 - Particella 605 - Subalterno 16 >  
 VIA I MAGGIO n. 13 Piano T

Ultima planimetria in atti

MODULARIO  
F. - Cat. N. P. - 315

Mod. B (Nuovo Catasto Edilizio Urbano)

# NUOVO CATASTO EDILIZIO URBANO

(R. DECRETO-LEGGE 13 APRILE 1938, N. 502)

Planimetria dell'immobile situato nel Comune di SEDRIANO Via 1 MAGGIO  
 Ditta Coop. Nuova Edificatrice "ARTEMIDE" s.p.a.  
 Allegata alla dichiarazione presentata all'Ufficio Tecnico Erariale di MILANO

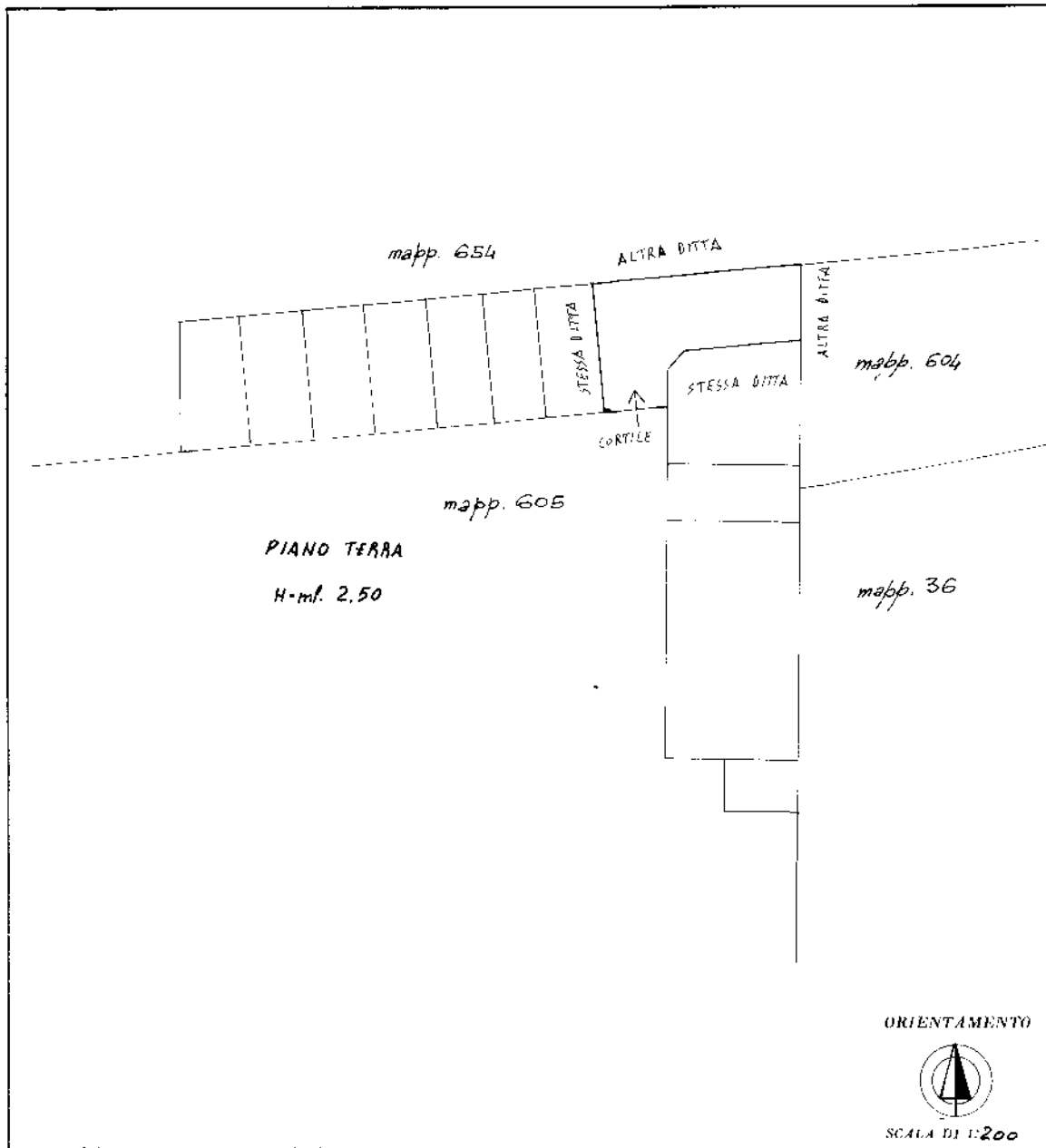

SPAZIO RISERVATO PER LE ANNOTAZIONI D'UFFICIO	
DATA: <u>30 APR 1988</u>	Part. <u>5</u>
PROT. N° <u>4143</u>	Foglio <u>6</u>
	Mapp. <u>603</u>
	Sub. <u>8</u>

Compilata dal GEOMETRA  
(Titolo, nome e cognome del tecnico)  
SIRTORI ALVARO  
 Iscritto all'Albo dei GEOMETRI  
 della Provincia di MILANO n° 6526  
 DATA 30/3/1988  
 Firma: Sirtori Alvaro



Catasto dei Fabbricati - Situazione al 26/09/2023 - Comune di SEDRIANO(1566) - < Foglio 6 - Particella 603 - Subalterno 8 >  
 invari 01  
 VIA 1 MAGGIO n. 13 Piano T

Ultima planimetria in atti

MODULARIO  
F. - Cat. N. 7. - 315

Mod. B (Nuovo Catasto Edilizio Urbano)

# NUOVO CATASTO EDILIZIO URBANO

(R. DECRETO-LEGGE 11 APRILE 1939 N. 652)

Planimetria dell'immobile situato nel Comune di SEDRIANO Via 1° MAGGIO  
Ditta Coop. Nuova Edificatrice "ARTEMIDE" S.p.A.  
Allegata alla dichiarazione presentata all'Ufficio Tecnico Erariale di MILANO

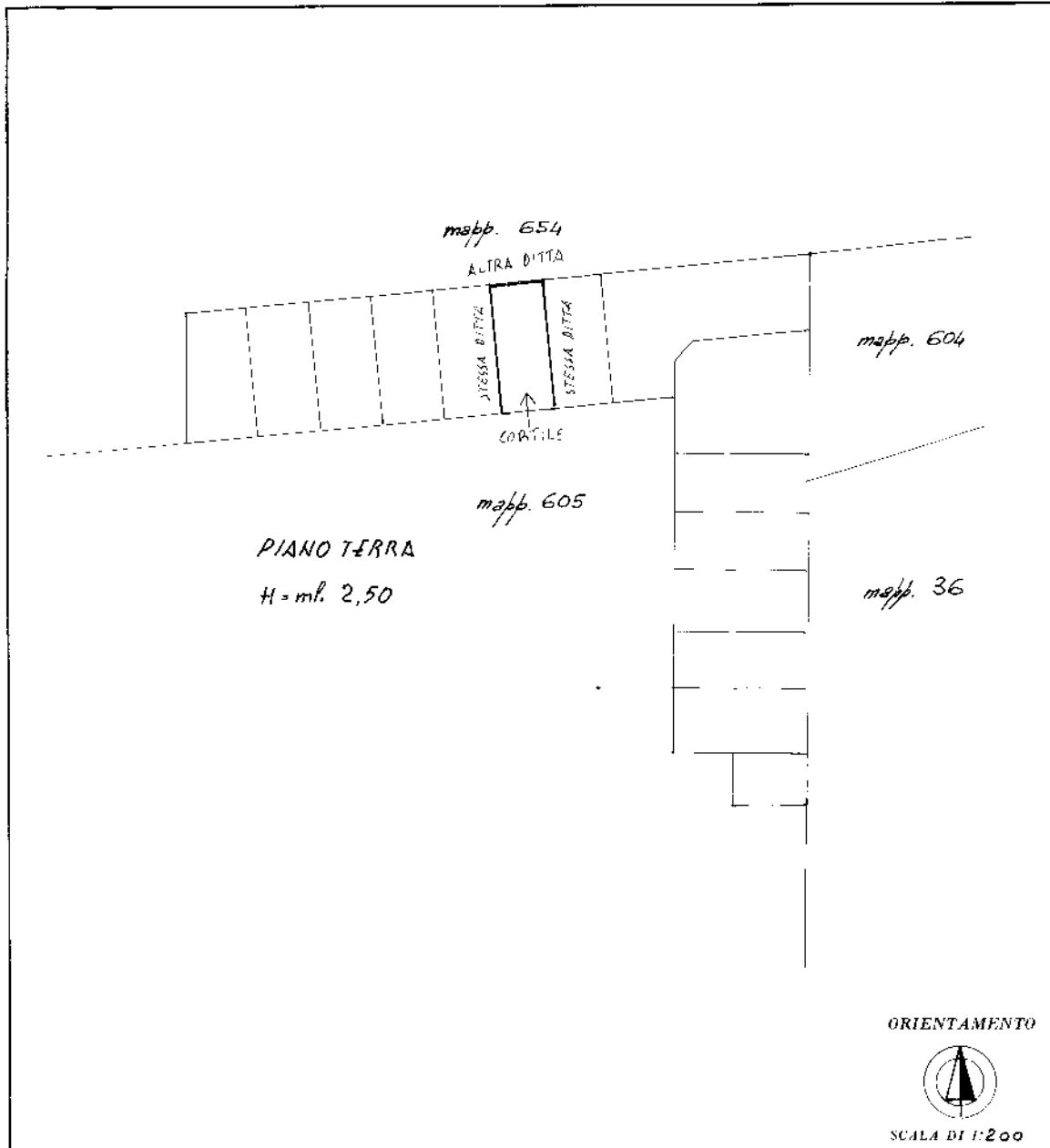

SPAZIO RISERVATO PER LE ANNOTAZIONI D'UFFICIO

DATA <u>21 APR 1988</u>	Part. <u>        </u>
PROT. N° <u>        </u>	Foglio <u>6</u>
	Mapp. <u>603</u>
	Sub. <u>10</u>

Compilata dal GEOMETRA  
(Titolo, nome e cognome del tecnico)  
SIRTORI ALVARO  
Iscritto all'Albo dei GEOMETRI  
della Provincia di MILANO n° 6526  
DATA 30/3/1988  
Firma: S. Sirtori Alvaro



Catasto dei Fabbricati - Situazione al 26/09/2023 - Comune di SEDRIANO(1566) - < Foglio 6 - Particella 603 - Subalterno 10 >  
 invariato  
 VIA I MAGGIO n. 13 Piano T

Ultima planimetria in atti