

**Agenzia del Territorio
CATASTO FABBRICATI
Ufficio Provinciale di
Milano**

Dichiarazione protocollo n. MI0412345 del 23/05/2005

Planimetria di u.i.u. in Comune di Liscate

Via Don Gnocchi

civ. SNC

Identificativi Catastali:

Sezione:

Foglio: 8

Particella: 112

Subalterno: 701

Compilata da:

Marchi Edoardo

Iscritto all'albo:

Geometri

Prov. Milano

N. 9109

Scheda n. 1

Scala 1:200

(mapp. 262)

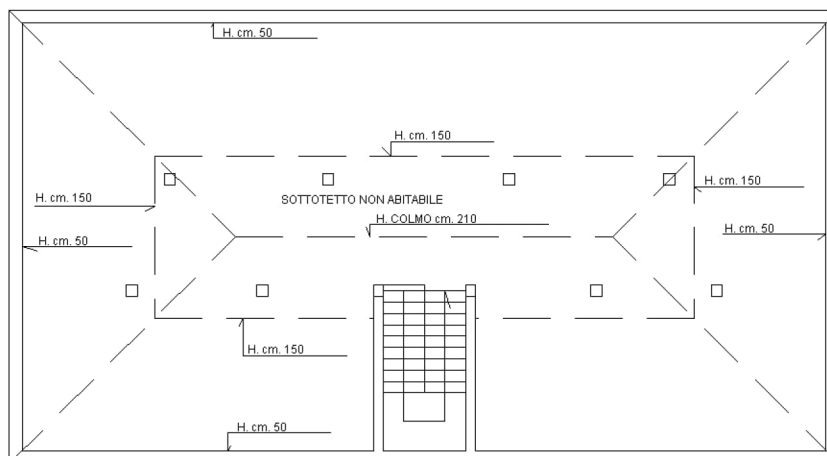

COTILE COMUNE
(mapp.112)

PIANO QUARTO



Catasto dei Fabbricati - Situazione al 07/09/2020 - Comune di LISATE (E610) - < Foglio: 8 - Particella: 112 - Subalterno: 701 >
VIA DON CARLO GNOCCHI SNC piano: 4;

Ultima planimetria in atti

MODULARIO Foglio rend 497



MINISTERO DELLE FINANZE
DIPARTIMENTO DEL TERRITORIO
CATASTO EDILIZIO URBANO (RDL 13-4-1939, n. 652)

MOD. BN (CFU)

LIRE
500

Planimetria di u.r.u. in Comune di **LISCATE** via **DON GNOCCHI - STR. VECC. CERCA** CIV.

PIANO INTERRATO - Autorimessa collettiva h 220

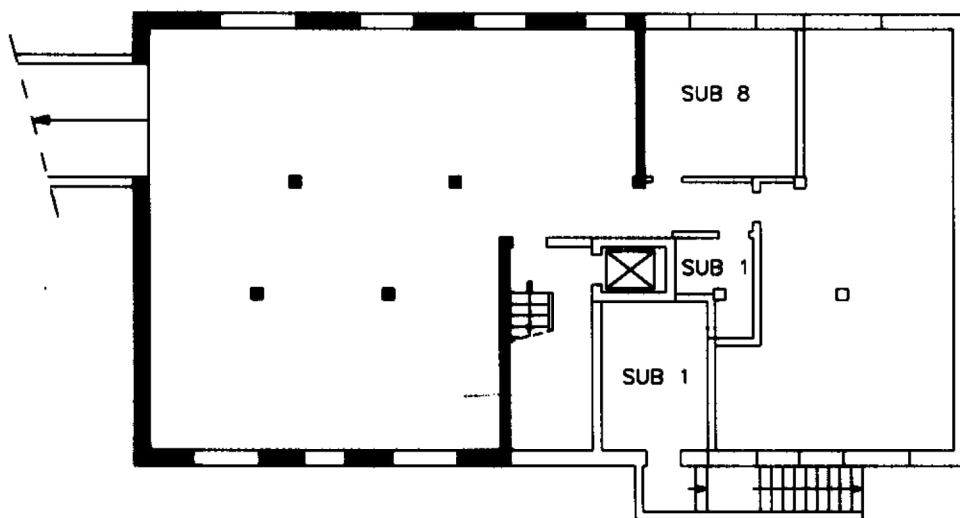

ORIENTAMENTO



SCALA DI 1/200

Dichiarazione di N.C.
Denuncia di variazione
Ultima planimetria in atti

Compilata dal **GEOMETRA**
(Titolo cognome e nome)
DONZELLI NATALE



RISERVATO ALL'UFFICIO

Catasto dei Fabbricati - Situazione al 07/09/2020 - Comune di LISCATE (E610) - < Foglio: 8 - Particella: 112 - Subalterno: 19 >
Via Don Carlo Gnocchi n. SC piano: SI;

**Agenzia del Territorio
CATASTO FABBRICATI**
Ufficio provinciale di
Milano

Dichiarazione protocollo n. MI0417689 del 25/05/2005
Planimetria di u.i.u. in Comune di Liscate
Via Don Gnocchi
civ. 8

Identificativi Catastali:
Sezione: 8
Foglio: 8
Particella: 112
Subalterno: 702

Compilata da:
Marchi Edoardo
Iscritto all'albo:
Geometri
Prov. Milano
N. 9109

Scala 1:200

Scale n.1

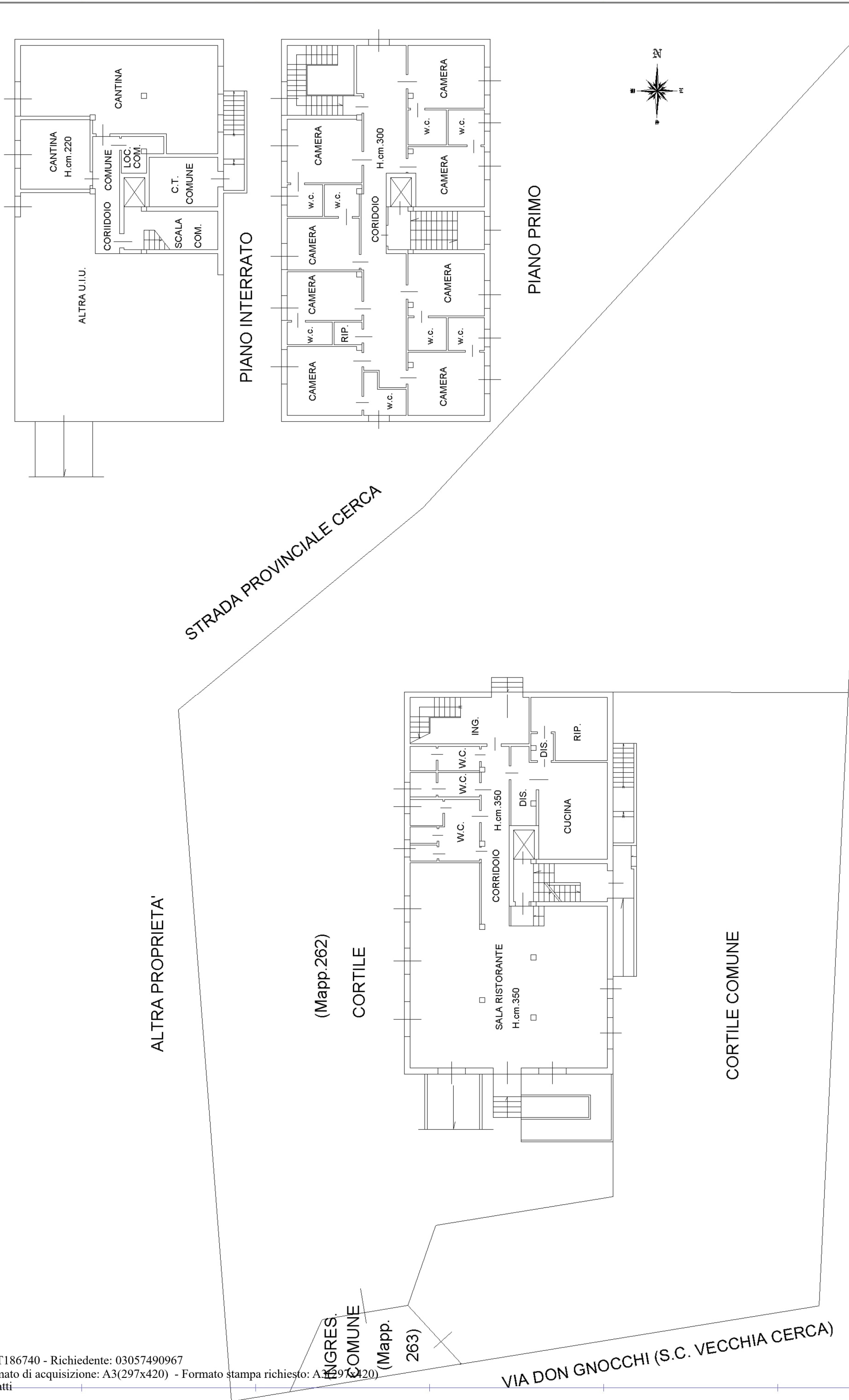

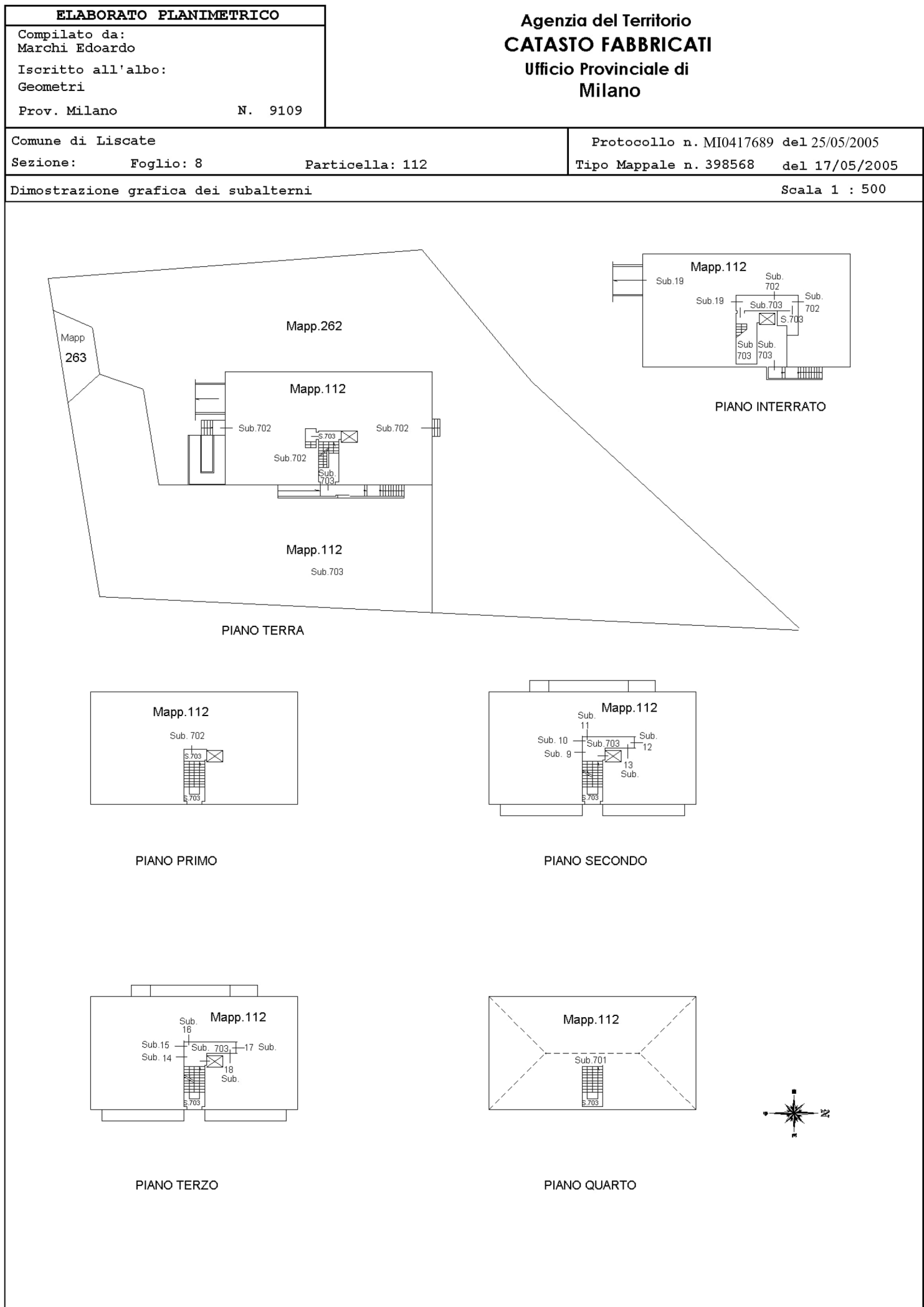

N=5035100

E=1532600

